Diario Carioca

Fundador: J. E. DE MACEDO SOARES

Anno V — Numero 1.220 | Rio de Janeiro, Sabbado, 30 de Julho de 1932 | [Rua] Tiradentes, n. 77

Bibliotheca Nacional Av. Rio Branco

BIBLIOTHECA NACIONAL DO RIO DE JANEIRO CONT. LEGAL

No seu ODIO ao homem que fizera morrer seu pae, ella se fez telephonista para lhe descobrir os segredos. Mas... — — — poderia falar ? — — —

Imminente a guerra boliviano-paraguaya!

A questão do Chaco Boreal assume alarmantes proporções

ASSUMPÇAO, 29 — (Especial para o DIARIO CARIOCA) — O sr. Arbo, ministro das Relações Exteriores, fez publicar uma longa nota sobre os acontecimentos no Chaco Boreal.

Nesse communicado, o chanceller paraguayo faz um rapido historico dos ultimos successos, declarando :

Aggressão boliviana

"Na madrugada de 15 de junho do corrente anno, a pequena guarnição do fortim Carlos Antonio Lopez (Pitiantuta), composta de um cabo e cinco soldados, foi atacada de surpreza por um destacamento de tropas regulares do Exercito Boliviano. No assalto desappareceu o cabo Olivorio Talavera, chefe do destacamento, e os soldados, accossados pelos tiros dos aggressores, se internaram nos espessos bosques da região, chegando, depois de tres dias de penuria, ao quartel do Regimento Coronel Toledo.

A occupação do fortim

"Os assaltantes ficaram de posse do fortim, assim como do gado, utensilios, viveres, fuzis e munições.

O commandante da divisão a que pertence esse fortim ordenou que uma patrulha sob o commando de Scarone, fosse ao local da occorrencia, afim de comprovar a informação trazida pelos soldados dispersos. E no reconhecimento effectuado por esse official a 29 de junho, que custou a perda de outros soldados do nosso Exercito, verificou que o fortim estava, effectivamente occupado por um destacamento de cerca de 200 homens do Exercito boliviano.

O Paraguay retira-se da conferencia de Washington

"Deante da injustificada aggressão do Exercito boliviano, o governo resolveu, na data de 5 de julho, a retirada da nossa delegação da conferencia de Washington, porque entendiamos que não podiamos, sem desmerecimento da dignidade e a honra nacional, continuar tratando com a Bolivia sem que esta nos desse previamente explicação satisfactoria de sua attitude e uma justa reparação do damno causado; em consequencia disso, esta chancellaria expediu o correspondente despacho telegraphico aos delegados do Paraguay em Washington, para que estes communicassem sua decisão á commissão de neutros, dirigindo, ao mesmo tempo, extensas notas ás legações dos paizes que compõem a mencionada commissão.

Appello dos paizes neutros ao Paraguay

"A 11 do corrente, os delegados dos paizes neutros se dirigiram ao governo solicitando que o Paraguay reconsiderasse a resolução de retirar seus delegados da conferencia e remettesse uma informação completa sobre os incidentes de 15 e 29 de junho, para basear-se de uma solução antes da investigação dos factos.

A resposta do Paraguay

"O governo respondeu a essa suggestão manifestando que o aggravo soffrido pela nação com o assalto em plena paz do fortim Carlos Antonio Lopez, por tropas regulares do Exercito boliviano, lhe impedia continuar tratando com o aggressor, pela razão já exposta, e que, por grande que seja o nosso amor á paz, diziamos na mencionada nota, e nossos anhelos de resolver a questão de fronteiras com a Bolivia por processos juridicos conciliatorios, não podemos continuar nessa conferencia, que se organizou principalmente por iniciativa do mesmo governo que acaba de trazer-nos a aggressão em forma aleivosa e completamente injustificada ante o direito moral e internacional".

O contra-ataque paraguayo

Notificada que foi a nossa retirada e explicada em forma clara e leal a causa a que obedecia, ficamos em condições de operar livremente na defesa da honra ultrajada e a soberania da nação. Em consequencia, nossas tropas contra-atacaram ás tropas bolivianas e, no dia 15 de julho, retomaram o fortim mencionado".

COMMENTARIOS DA IMPRENSA PORTENHA

BUENOS AIRES, 29 (A. B.) — Os jornaes desta capital occupam-se largamente do desentendimento paraguayo-boliviano, sua quasi totalidade em attitude neutra, limitando-se a publicar noticias de ambas as partes.

O diario que tem tomado uma attitude mais partidaria é a "Critica", cujos commentarios, assim mesmo, não têm sido de molde a ferir a susceptibilidade do Paraguay ou da Bolivia.

PELA TRANQUILLIDADE CONTINENTAL

BUENOS AIRES, 29 (Havas) — Em reunião do Ministerio, ficou resolvido que o governo argentino intervenha no conflicto do Chaco para propor uma acção conjuncta do Brasil, da Argentina, do Chile e do Perú', afim de exercer pressão moral sobre a Bolivia e o Paraguay, de sorte a que os mesmos se inclinem para uma solução pacifica.

A Conferencia de Ottawa

Uma importante exposição do sr. Stanley Baldwyn

OTTAWA, 29 (Havas) — Nos circulos da Conferencia Imperial, foi bem recebida a exposição feita pelo sr. Stanley Baldwin da situação commercial da Inglaterra em relação á dos Dominios. Espera-se, com effeito, que as declarações do chefe da delegação britannica muito contribuirá para dissipar a impressão de que, emquanto os Dominios concediam aos productos inglezes direitos preferenciaes de grande importancia, a Inglaterra, ao contrario, sobrecarregava de novas taxas as importações coloniaes.

As declarações do sr. Baldwin terão tambem o effeito de levar os debates para o terreno das realidades.

A commissão encarregada de estudar a questão das frutas já apresentou o seu parecer á delegação ingleza.

PROSEGUEM OS ENTENDIMENTOS

OTTAWA, 29 (Havas) — Os membros da delegação britannica á Conferencia Imperial proseguiram, hontem, á noite, com os representantes dos Dominios, no exame da questão das exportações inglezas para o Canadá, a Nova Zelandia e a India.

Vão deantados os trabalhos das commissões dos Dominios incumbidas do estudo dos problemas relativos ás importações. Ainda hoje deverá ser abordado a questão da manteiga.

Entrevistado pelos jornaes, Lord Hailsham declarou que os trabalhos da Conferencia progrediam de maneira auspiciosa e faziam prever o completo exito dos esforços da assembléa, exito esse que lhe parecia indispensavel á boa harmonia do Imperio.

Não ha mais tentativas de accordo

LA PAZ, 29 (A. B.) — O governo publicou, hontem, á noite, uma declaração que encerra virtualmente quesquer tentativas de accordo com o Paraguay, sobre a questão do Chaco.

Respondendo a uma consulta feita pelos representantes das cinco potencias neutras, ora reunidas em Washington, o governo boliviano declarou que a Bolivia concordará em abster-se de hostilidades na região do Chaco, mas que os ataques effectuados pelos paraguayos, a 29 de junho, fecharam todas as portas a ulteriores negociações, facto aggravado ainda mais com o novo ataque procedido pelas forças paraguayas no dia 15 do corrente.

A alludida declaração termina dizendo que, embora apreciando devidamente os esforços feitos pelas potencias neutras, no sentido de solucionar a questão, nada mais fará além da ratificação do telegramma enviado para Washington, no dia 27 do corrente.

SOBRE O FORTE DE CORRALES

ASSUMPÇAO, 29 (Havas) — O governo do Paraguay informa que um destacamento boliviano avançou sobre o forte de Corrales, cuja guarnição bateu em retirada.

Um avião boliviano tinha voado nas proximidades do forte de Boqueron.

Por sua vez o commando de Bahia Negra informa que os paraguayos rechassaram uma patrulha boliviana nos postos avançados do fortim coronel Bogado, a qual abandonou dois mortos e um ferido.

Os paraguayos tiveram um ferido.

Nos outros sectores nada occorrera de anormal.

DISPOSTOS A PEGAR EM ARMAS!

ASSUMPÇAO, 29 (A. B.) — Diversos ex-combatentes paraguayos enviaram ao governo uma moção de solidariedade, offerecendo-se para pegar em armas em defesa da patria, caso isso se faça necesario.

Varias instituições particulares offereceram ao governo auxilios pecuniarios como contribuição para a reorganização da defesa do territorio nacional.

PARECE HAVER EXAGGERO NAS NOTICIAS...

ASSUMPÇAO, 29 (A. B.) — O conhecido orgão "El Diario" escrevendo sobre os ultimos acontecimentos diz que parece haver exaggero nas noticias acerca da mobilização de tropas bolivianas na direcção do Chaco, dizendo que acha difficil que possam ter sido concentrados dez mil homens naquella região em poucos dias.

O jornal diz, ainda, que a Bolivia está em verdadeiro pé de guerra e o que o governo paraguayo, sem "assumir o triste papel de aggressor", precisa preparar para defender-se.

Os outros orgãos de imprensa desta capital commentam a resposta dada pelo Ministerio do Exterior á ultima nota das cinco potencias, e dizem que o governo mostrou mais uma vez que tem intuitos pacifistas e só agirá de outro modo em caso extremo.

UMA NOTA DA CHANCELLARIA PARAGUAYA

ASSUMPÇAO, 29 (A. B.) — O Ministerio do Exterior acaba de dar á publicidade o seguinte communicado: — "A Chanchellaria Paraguaya recebeu outra nota das cinco potencias neutras interessadas na continuação das negociações para assignatura de um pacto de não-aggressão com a Bolivia, exhortando o Paraguay a evitar a pratica de actos bellicosos na região do Chaco".

"Em resposta, esta Chancellaria reaffirmou os propositos pacifistas que a norteam e os anhelos que alimenta em torno da solução do conflicto, baseado no direito.

Isto porém, não póde importar, absolutamente, na abdicação por parte do Paraguay, de tomar a attitude que lhe impõe a legitima defesa, no caso de ser aggredido".

No Mundo do Box

Uma victoria de Primo Carnera

NOVA YORK, 29 (Havas) — Primo Carnera mediu-se, aqui, num match de dez rounds com o pugilista yankee Herry Paviloo, vencendo-o por decisão.

A corrida á Casa Branca

ALBANY, Nova York, 29 (A. B.) — O governador Roosevelt é um grande colleccionador de sellos e, por este motivo, os seus eleitores, colleccionadores tambem, emittiram sellos novos, onde foi gravada a effigie do candidato democrata á presidencia dos Estados Unidos, com um distico caracteristico: "Um colleccionador de sellos para presidente". A especialidade da collecção do sr. Roosevelt é notavel pelos sellos pelo Maiti.

Aviação tragica

O piloto teve morte instantanea

ROMA, 29 (Havas) — Um avião do aeroporto de Grottaglio capotou durante um vôo de ensaio e caiu ao sólo, destroçando-se completamente.

O apparelho era pilotado pelo aviador Armando Mati, que teve morte instantanea no desastre.

LARANJAS

A má impressão causada pelas primeiras partidas de laranjas brasileiras apparecidas, este anno, nos mercados rhenanos, vae desapparecendo com outras mais recentes. Segundo informa o consul do Brasil em Colonia, sr. Ildefonso Falcão, as firmas importadoras estão todas satisfeitas, com as nossas laranjas, que se esgotam rapidamente, quaesquer que sejam as quantidades expostas á venda, apesar do seu preço relativamente alto.

Pela primeira vez, as laranjas brasileiras vão sendo offerecidas pelos vendedores ambulantes em numerosos pontos de Colonia, o que é de enormes vantagens para o nosso producto, por isso que o populariza cada vez mais. As casas interessadas, por sua vez, vêm fazendo, por si mesmas, uma regular propaganda das laranjas que expõem á venda, através de cartazes artisticos; nesse particular, nota-se o nome BRASIL em primeiro logar, o que indica á clientela a primazia da laranja brasileira sobre as outras.

Afim de conhecer a opinião exacta das casas importadoras de frutas frescas, de Colonia, que negociam com as nossas laranjas, procedeu o nosso Consulado, naquella cidade, a um inquerito capaz de reflectir o julgamento daquelle mercado sobre o artigo brasileiro. Para isso, dirigiu ás firmas mais importantes no genero, algumas perguntas sobre o estado em que se apresentaram, este anno, aquellas frutas.

Das duas firmas que já responderam — "Johannes Matthies" e "Gerbruder Gusdorf", — esta ultima pergunta por que as laranjas brasileiras não vão directamente a Colonia, que é um dos maiores mercados consumidores e redistribuidores da Allemanha. Identica pergunta fez a firma Johannes Matthies a diversas firmas exportadoras em São Paulo e Rio de Janeiro; entretanto, aquella poderosa firma nenhuma resposta recebeu.

E' do seguinte teor a carta dirigida pela firma "Johannes Matthies" (Paradiesgasse, 2 — Kohl) ao consul do Brasil em Colonia: — "A classificação e o acondicionamento das laranjas do Brasil deste anno, podem ser considerados bons. Tambem, até hoje, não houve queixas no que diz respeito ao succeso e sabor das frutas e a clientella esteve, até agora, satisfeita com a mercadoria. Quanto á durabilidade, convem notar que a deterioração não foi tão desastrosa como nos annos anteriores. Comtudo, é preciso esperar o mez de julho para ver como esse ultimo caso se apresentará".

Da carta da firma Gebruder Gusdorf, extraimos os seguintes topicos:

"Tenho adquirido nos mercados de Rotterdam e de Amsterdam quantidades consideraveis de laranjas brasileiras, cumpre-nos declarar que pudemos collocalas por preço muito bom. As laranjas que examinamos em Rotterdam eram de qualidade e condição muito differentes umas das outras. Póde dizer-se que a maior parte da ultima remessa — posto que as primeiras apresentassem estado melhor — estava fortemente deteriorada e muitas marcas deixavam a desejar. Havia, porém, na mesma remessa, marcas muito boas; escolhemos as melhores partidas e tivemos de pagar, é verdade, tambem, os preços mais altos". "A maneira do acondicionamento e a apresentação são perfeitas. O sabor das frutas agrada muito. Se bem que pelo seu preço elevado, ellas não chegue[m] a ser ainda artigo de consumo geral, mesmo assim são bem apreciadas nos meios de maior poder acquisitivo, pois as saidas foram animadoras. Não seria possivel providenciar-se no sentido de que as laranjas brasileiras fossem consignadas directamente a Colonia? Collocamos muito bem a mercadoria já recebida; ha sempre, entretanto, uma condição capital — queremos mercadoria de primeira ordem. Então o exportador ficará mais que contente com o resultado".

A firma Tietz — segundo informa o Consul do Brasil em Wuppertal, sr. Edgardo Barbedo, — grande emporio commercial da Allemanha, que dispõe em cada cidade de casas de negocios, onde tudo se vende, desde o fio de linha, até o mais luxuoso mobiliario, com farta e variada secção de comestiveis, está tambem vendendo a laranja brasileira.

Estatuas e monumentos

Alguns brasileiros que, sendo credores da gratidão nacional, ainda não foram glorificados no bronze das estatuas

De cima para baixo: Joaquim Nabuco, Ruy Barbosa, João Pessôa, Oswaldo Cruz, Santos Dumont, Carlos Gomes e Rio Branco

O Rio é pobre de monumentos perpetuadores das nossas glorias historicas e das personalidades dos nossos grandes compatriotas. Os poucos que existem são, na maior parte, attentatorios ao bom gosto artistico e, muitos delles, não se justificam, sob o aspecto de merecimento que se quer dar aos homenageados. Percorrendo-se as paginas da historia brasileira, deparamos com figuras de fulgurante realce nas letras, na politica, nas sciencias, nas artes, que ficaram esquecidas pelos seus contemporaneos e pelas gerações que succederam á época de sua passagem pela face da Terra.

Para não entrar muito pelos corredores do passado, fixemos alguns de nossos patricios, cuja vida foi toda votada á grandeza da patria, ao bem collectivo, á civilização humana e que, até hoje, ainda não receberam a immortalidade do bronze na praça publica, para testemunhar aos homens de amanhã os serviços inestimaveis que prestaram á nação e ao seu povo.

E' bem verdade que a verdadeira immortalidade não se adquire com estatuas ou monumentos. Ella é conquistada pelo merito e pela acção, que o carinho da historia guarda no seu seio eterno. Entretanto, aquelles symbolos de arte servem, pelo menos para testemunho da gratidão dos homens.

Citemos alguns desses compatriotas que se tornaram credores da homenagem em questão: **Ruy Barbosa**, a mentalidade cyclopica, forrada por uma cultura immensa e que foi uma das glorias maiores do Brasil e da civilização humana. Espirito prodigioso de lutador, apostolo enthusiasta das liberdades publicas, soldado valoroso da Justiça e do Direito, ninguem mais do que elle é digno de ter o seu vulto perpetuado no bronze. Até hoje, nem sequer, se tratou disso. Apenas, na Conferencia de Santiago, onde o Brasil esteve representado pelo sr. Afranio de Mello Franco, ficou deliberado que o mestre immortal teria uma estatua, para a qual concorreriam todos os governos do continente americano. Isso, porém, ficou no rol das resoluções platonicas. Nunca mais foi dado um passo nesse sentido. **Joaquim Nabuco**, o orador e publicista de largo prestigio internacional, figura de elite da qual se orgulharia o paiz mais culto do mundo, e que tem seu nome ligado a uma época das mais brilhantes da historia nacional — a campanha abolicionista — da qual foi, sem duvida, o chefe eminente e glorioso. **Carlos Gomes**, o genio admiravel da musica, que nos legou as partituras formidaveis do "Guarany", de "Salvator Rosa" e de outras operas que enchem de orgulho a nossa patria. **Barão do Rio Branco**, o nosso grande chanceller, que foi uma das columnas mestras da unidade nacional, o consolidador do nosso territorio e cujo nome todos nos pronunciamos num culto profundo de respeito e de admiração inabalavel. **Oswaldo Cruz**, o sabio que arrebatou os centros mais au-

(Continúa na 3ª pagina).

NOVA CONSPIRAÇÃO!

Foram effectuadas, em Cuba, numerosas prisões

NOVA YORK, 29 (Havas) — Telegramma de Havana annuncia que a policia secreta daquella capital descobriu nova conspiração contra altas autoridades da Republica. Haviam sido effectuadas numerosas prisões.

HONTEM

No Cattete

Com o sr. Getulio Vargas despachou o expediente da pasta da Viação o sr. José Americo de Almeida tendo sido recebido em audiencia o coronel Luiz Chagas.

— Em palacio ainda esteve o sr. Carlos Valera, encarregado de Negocios do Perú', que foi agradecer ao sr. Getulio Vargas, os cumprimentos que lhe mandou levar pelo capitão-tenente J. Pereira Machado, do seu Estado Maior, por motivo da passagem da data nacional de seu paiz, a proclamação da independencia em 1821.

No Itamaraty

Esteve, no Itamaraty, o dr. Rodrigo Rodrigues, antigo ministro do Interior de Portugal, ora nesta capital, para agradecer ao dr. Afranio de Mello Franco, ministro das Relações Exteriores, a visita que lhe mandou fazer, por intermedio do secretario Rubens de Mello, introductor diplomatico.

— Esteve, no Itamaraty, em conferencia com o dr. Afranio de Mello Franco, ministro das Relações Exteriores, o dr. Oswaldo Aranha, ministro da Fazenda.

— O ministro das Relações Exteriores fez-se representar no enterro do commandante Luiz Bahiana pelo dr. Mucio de Senna.

— O dr. Afranio de Mello Franco, ministro das Relações Exteriores, mandou apresentar as suas condolencias ao sr. Herbert Knipping, ministro da Allemanha, por motivo da catastrophe do "Niobe", por intermedio do secretario Rubens de Mello, introductor diplomatico.

— Estiveram, no Itamaraty, em foram recebidos, em audiencias previamente marcadas, pelo dr. Afranio de Mello Franco, ministro das Relações Exteriores, os srs. Novoa Valdes, Fernand Peltzer e cav. Vittorio Cerruti e dr. Mora y Araujo, embaixadores do Chile, da Belgica, da Italia e da Argentina.

— Esteve, no Itamaraty, o sr. Carlos Valera, encarregado de negocios do Perú', para agradecer ao dr. Afranio de Mello Franco, os cumprimentos que lhe mandou apresentar, por occasião da passagem da data nacional peruana.

Nos Estados

PERNAMBUCO — A Secretaria de Segurança está procurando o sr. Antonio Florencio da Silva, que acaba de herdar grande fortuna, deixada por um irmão recentemente fallecido na Bolivia.

— O Superior Tribunal de Justiça, em sessão muito movimentada, negou provimento ao aggravo interposto pela firma Loureiro Barbosa e Cia.

— Foi solennemente inaugurado, na capital do Estado, o Centro de Saude.

BAHIA — Falleceu, em São Salvador, o dr. Caio Joaquim Ferreira de Moura, professor da Faculdade de Medicina.

— A policia da capital deu licença aos cafés e bars para funccionarem até ás duas horas da madrugada.

— Proseguem os preparativos para o proximo Congresso Eucharistico.

No Exterior

A policia secreta de Cuba descobriu uma nova conspiração contra as altas autoridades da Republica.

— Falleceu, em Roma, o senador Carlo Santucci, um dos chefes do movimento catholico italiano.

— Primo Carnera venceu, por decisão num match em dez rounds, o pugilista norte-americano Henry Pavilloo.

— Foram condemnados á forca, na Rumania, os agitadores communistas Sallay e Fuerst, accusados de agirem contra a segurança do Estado.

— Nas proximidades do fortim Corrales, no Chaco, houve um encontro entre tropas paraguayas e bolivianas.

— Desabou sobre o archipelago das Philippinas um violentissimo tufão, que causou consideraveis prejuizos.

— Iniciaram-se, em Londres, as provas de troca do campeonato de tennis em disputa da Taça Davis.

— Falleceu, em Pordenone, na Italia, aos noventa e dois annos de edade, o veterano garibaldino Enea Ellero.

— E' de um morto e dez feridos o computo das victimas dos conflictos, registrados em Washington, entre os veteranos da guerra e a policia.

LOTERIAS

SERGIPE:

8576	50:000$000
10931	5:000$000
15692	2:000$000
9919	2:000$000
12661	2:000$000
2614	1:000$000
10350	1:000$000
11796	1:000$000
14635	1:000$000
17378	1:000$000

PARAHYBA:

4984	30:000$000
2192	2:000$000
5035	2:000$000
6466	1:000$000
4520	1:000$000

Excursionistas platinos em visita á nossa capital

CHEGARAM PELO "CAP ARCONA" CERCA DE 400

Deixou, ante-hontem, o Rio, em viagem de regresso a seus penates, grande numero de excursionistas argentinos e uruguayos, depois de longa permanencia entre nós.

Hontem, pelo "Cap. Arcona", novos turistas aqui chegaram, são todos argentinos e uruguayos.

Os turistas do "Cap Arcona" são em numero de 382 e entre elles notam-se personalidades de destaque das sociedades de Buenos Aires e Montevidéo como os drs. Juan Bautista, Raul Lozada Echenique, José Muro, Juan Salabar, Raul Urango, Esteban Ignaz, Abel Gamillo Barros Augusto Lothan Urtebey, Miguel Moreno, Damil Roja, Luiz Vernengo Lima, Eliseu Penna, Emilio Nova, Juan Melano, Rodolpho Fernandez Alberto Balbostro, Telasco Castellanos, Domingos Castellanos, Deodoro Roca, Jan Echevarrer, Mario Nogreto, Julio Pens, Miguel Argenzio e Alberto Zubira; o diplomata Luiz Ignacio Garcia; os escriptores Joaquim Montero Mendoza e Antonio Varese, e os professores Emilio Tjarcks e Romulo Naon.

O "Cap-Arcona" é commandado pelo capitão Ernesto Rolin e iniciou o cruzeiro em Buenos Aires no dia 24, ás 10 horas da manhã, tendo tocado em Montevidéo, de onde zarpou para o Rio. Como não póde, dada a situação escalar em Santos, permaneceu na capital até o dia 2 de agosto, quando, ás 16 horas, zarpará para Montevidéo e em seguida, Buenos Aires, onde dará por terminado o cruzeiro.

Logo depois de haver o "Cap Arcona" atracado, á praça Mauá, os excursionistas desembarcaram e, em automoveis postos á sua disposição, foram, em grupos, percorrer os pontos mais interessantes do Rio.

VIDA MUNDANA

ANNIVERSARIOS

Fazem annos hoje:

As senhorinhas — Yoanina Coelho da Rocha, filha do sr. Antonio Herminio da Rocha; Edméa Costa, filha do sr. Manoel Antunes da Costa, e Judith Camargo, filha do sr. João Custodio Camargo.

As senhoras — Dolores Moreira, esposa do sr. Adaucto José M. Moreira, commerciante nesta praça; Etelvina Miranda, esposa do sr. Carlos Mendes de Miranda, negociante, e Maria Christina Carvalhal, esposa do sr. Ernesto Mendes Carvalhal, funccionario publico federal.

Os senhores — Dr. Adrubal de Oliveira Cardoso, clinico na visinha cidade de Nictheroy; Odilon de Faria Barros, do alto commercio desta praça; Elvino Telles, funccionario do Ministerio da Agricultura e Tito Lívio Barreto, negociante.

— Faz annos hoje, o dr. Manfredo Ehlard, nosso antigo collega de imprensa e alto funccionario do Supremo Tribunal Militar.

— Fez annos hontem a exma. sra. d. Carmelita Barcellos Cerqueira, dignissima esposa do dr. Eduardo Rui da Gama Cerqueira, festejado homem de letras e nosso collega de imprensa.

Por suas excelsas virtudes estimadissima nos altos circulos sociaes desta capital, foi muito felicitada a illustre anniversariante.

NASCIMENTOS

Acha-se em festas o lar do casal Americo Henrique de Alencar-d. Amelia Reis Alencar, por motivo do nascimento de uma interessante menina que receberá o nome de Flavia.

NOIVADOS

Justo noivos — a srta. Ernestina Guimarães, filha do sr. e sra. Ernesto M. Guimarães, e o sr. Honorio de Carvalho Sena, funccionario do Banco do Brasil.

CASAMENTOS

Realiza-se, hoje, o casamento da srta. Lucinda da Costa Gonçalves, com o sr. Juvenyl da Silva Pereira, funccionario municipal.

FESTAS

Club de São Christovão — A festa marcada para hoje, dia 30, foi transferida para o proximo dia 7, domingo.

Fazem-se agora no Japão, profundos estudos em torno de um grave problema de hygiene: o somno das mulheres...

Esses estudos têm queimado as pestanas, quer dizer, impedido de dormir um scientista, que é também escriptor e, por sobre tudo curioso, muito curioso. Por isso, não dorme, afincado em saber porque as mulheres não dormem.

Parece que no Japão, nossas costellas andam a cair de somno; muitas dormem em pé, outras cochilam na cama durante o dia. E a razão explicativa que encontra o scientista, escriptor e curioso é a seguinte (em referencia ás casadas): são obrigadas a fazer vigilia, á espera dos maridos retardatarios, e são obrigadas a levantar-se cedo, devido aos afazeres domesticos.

Mas essa explicação é apenas particularista. O phenomeno é geral e representa um indice typico do nosso tempo.

O somno é o melhor tonico da vida organica, não ha duvida; entretanto, a maneira como se vive nesta etapa trepidante da civilização é, virtualmente, a condemnação desse elemento recuperativo das energias physicas.

Tanto quanto o homem, a mulher dormia cedo noutras épocas. Jantava ás 5 horas e deitava-se com as gallinhas, para se erguer com a aurora.

Mas o mundo, na sua vertiginosa e estonteante evolução, subverteu totalmente a noção dessa disciplina hygienica. O homem e a mulher, dansando, flirtando, recebendo, theatrando, cinemando e mesmo trabalhando, extenderam o dia até meia-noite, e mais.

Hoje, só a roça guarda o horario patriarchal de outras edades. Nas cidades, os ruidos nocturnos prolongam-se até ao limite dos ruidos matinaes. Uma infinidade de barulhos permitem apenas o repouso a partir de duas horas da manhã, e já ás 6 as businas, as cornetas, os silvos, os sinos, os apitos, os prégões expulsam do leito os mortaes extremunhados.

Deve-se esclarecer que, a partir de uma hora, os gallos, e durante a noite toda, os cães e os gatos são inimigos apostados do somno, parecendo assim que, se muito dormiam os antigos, talvez o devessem á circumstancia de ser muito menor a safra daquelles bichos excessivos.

Pode-se, pois, dizer que, de um lado, a civilização mecanica e, de outro, as grandes aglomerações humanas, mataram o somno. O mundo actual é, todo, uma immensa vibração nervosa. Nossos nervos, permanentemente excitados, não permittem que os musculos repousem.

Mas — interessante! — dormindo quatro, cinco, o maximo de seis horas por noite, não temos somno; e, se muito, ás vezes bocejamos, não é por ter somno, é por ter dyspepsia...

Deixem já as mulheres japonezas dormir. Serão das poucas que ainda dormem no mundo insomne. — FANTASIO.

HOMENAGENS

Hoje, ás 10 horas, o Instituto de Engenharia Militar, como o vem fazendo todos os annos, prestará homenagens á memoria do general Lauro Muller, junto ao seu tumulo no cemiterio de São João Baptista.

CONFERENCIAS

Theosophia — Realiza-se domingo 31, ás 10 horas, na séde da Loja "Pithagoras" da Sociedade Theosophica no Brasil, á rua 13 de Maio 33 (edificio d'"O Jornal"), 4º andar, sala 110, uma conferencia publica pelo sr. Pedro Coutinho tendo por thema: "A Reincarnação". A entrada é franca.

Na segunda-feira 1 de agosto, ás 17.30 precisamente, realiza-se na séde da mesma Sociedade, mesmo endereço, uma conferencia sobre: "A psychologia e suas applicações", pelo dr. Caio Lemos, professor de philosophia no Collegio Militar. Entrada franca.

EM ACÇÃO DE GRAÇAS

Celebre, hoje, ás 9 horas, na Cathedral Metropolitana, altar de N. S. da Cabeça, missa em acção de graças pelo restabelecimento de mme. Maria de Lourdes Menezes de Segadas Vianna, esposa do dr. Alberto de Segadas Vianna.

LUTO

MISSAS

Dr. Luiz Bartholomeu — A familia do saudoso collega dr. Luiz Bartholomeu faz celebrar, hoje, ás 10 horas, no altar-mór da egreja de N. S. da Boa Morte, rua do Rosario, missa de 7º dia em sua intenção.

— Os funccionarios do 5º districto da Inspectoria de Aguas e Esgotos, fazem celebrar, hoje, ás 10 horas, no altar-mór da egreja da Candelaria, missa por alma do dr. Jacy Monteiro, saudoso engenheiro-chefe do mesmo districto.

—Realiza-se hoje, ás 9 1|2 na egreja da Cruz dos Militares, missa de setimo dia do passamento do cadete Raymundo Vasconcellos, filho do extincto general Raymundo Arthur de Vasconcellos e irmão do 1º tenente Lysandro Nogueira de Vasconcellos.

— A familia do dr. José Mariano Carneiro Leão manda rezar missa de 7º dia, hoje, ás 9 horas, por sua alma, no altar da capella de N. S. das Victorias, na egreja de S. Francisco de Paula.

THEATRO

PRIMEIRAS

"BAZAR DE BRINQUEDOS" — NO TRIANON

Estreou, finalmente, no Trianon, a Companhia dirigida por Joracy Camargo e que tem, como principal figura, Beimira de Almeida.

Iniciativa que só podia nascer victoriosa, como nasceu dado o prestigio e o talento dos seus orientadores, alcançou o triumpho mais completo que se podia imaginar, arrancando do publico que enchia o elegante theatro da Avenida os mais quentes applausos e os mais rasgados elogios.

Se já não fosse um nome destacado nas letras theatraes do Brasil, por outras peças de renome, bastava "Bazar de brinquedos" para collocar Joracy Camargo entre os comediographos modernos de mais valor. A habilidade com que joga os personagens da sua peça e a facilidade de dialogação brilhante e equilibrada, dão-nos a conhecer uma das maiores organizações de homem de theatro que possuimos. Allem disso é hoje Joracy um dos mais competentes ensaiadores que possuimos.

Seu "Bazar de brinquedos" encerra uma historia de amor das mais bonitas, onde elle explora todas as scenas de sentimento e as de comicidade.

Uma pequena carioca, achando-se tuberculosa, procura os ares da Serra da Mantiqueira e numa choupana de lenhadores é carinhosamente tratada, casando-se com um homem rustico. Um dia foge e vem de novo, restabelecida, á cidade onde installa-se o seu "bazar" que é a reunião de todos os typos futeis do Rio numa festa. A certa altura, apparece o lenhador, seu marido, que a vem buscar, mas para trazer de sua mãe, por seu marido. Ella, por gratidão, volta á Serra, onde já é tratada por seu marido com despreso, com indifferença, com maldade. E' quando vêm dos Rio, seus parentes e conhecidos visital-a e buscal-a. Ella então, descobre que na Mantiqueira é seu logar, e fica diffinitivamente com o seu marido, já agora em vesperas de ser pae.

Dentro desta historia está o mais completo trabalho do comediographo de "Bobo do Rei" e de "Sol e a lua" e outros.

Agora a interpretação, que esteve á altura da linda peça de Joracy, a começar por Beimira de Almeida, ainda a brilhante actriz que toda a culta platéa do Rio admira e quer bem. Ceu-nos a "Germana" uma das suas criações mais perfeitas, vivendo-a em detalhes e composição, como só o sabem fazer as grandes actrizes. Armando Rosas estudou e mostrou o trabalho magnifico que Joracy lhe confiou. Guy Martinelli tem um bom papel, mostrando ser um elemento precioso de comedia que se estava perdendo na revista. Jorge Diniz um poeta natural. João Martins deu-nos um typo bem composto, agradando sem exaggero Suzanna Negri é uma linda promessa que Joracy nos mostrou, fez a ingenua.

Os outros papeis são muito bem defendidos por Carlos Torres, Julieta Almeida, Irene Ferreira, Rosa Cadete, Maria Helena, Armando Louzada, Medina e Djalma Sarmento.

A mise-en-scene de Joracy é impeccavel.

JOSE' LYRA

As estréas de segunda-feira no Eldorado

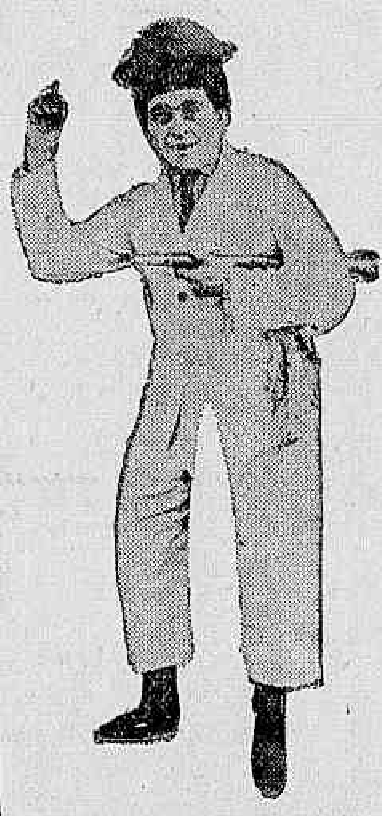

"Ratinho" (Rangel) que está obtendo enorme successo no Eldorado

Mudando de programma, o Eldorado apresentará 2ª feira, depois de amanhã um punhado de estréas magnificas que irão continuar no seu palco o exito colossal alcançado por todos os numeros de variedades que elle exhibe.

"Linder Brothers", sapateadores americanos, executarão os mais sensacionaes passos de dansa que fizeram inveja a Mistinguet; "Troupe Ponthus", comtas, mostrará criações formidaveis que electrizarão a platéa; "Togo e Boby", cães amestrados mostrarão que a arte scenica não é privilegio dos homens; "Miss Iris", deliciosa bailarina, em esplendidos ballados fantasistas.

O elenco completo da companhia de espectaculos modernos que se apresentará com "Angu de Carcço" no Carlos Gomes

Aracy Cortes, verdadeira estrella de revista que o Rio vae rever breve no Carlos Gomes

Jardel Jercolis, afinal, completou o elenco da "Grande Companhia de Espectaculos Modernos", que, com a revista de actualidade "Angu' de Caroço", virá animar a vida monotona desta cidade sem diversões. O animador do nosso theatro musicado, com uma audacia fóra do commum, de mãos dadas com a operosa Empresa Paschoal Segreto, a despeito de todas as aperturas da época, com o optimismo admiravel dos realizadores, confiantes na intelligencia e na cultura da platéa carioca, conseguiu reunir um elenco de primeira ordem para o genero que vae explorar, não trepidando mesmo em se soccorrer de attracções da Europa e America do Norte, firmando contratos carissimos como os dos criadores da fita de King Vidor "Alleluia", "The Black Stars", ou "Os demonios da dansa", do Roxy de Nova York e o dessas encantadoras Mary e Alba Lopez, que emprestarão aos espectaculos a graça, o "salero" inconfundivel dessa Madrid deliciosa de Bombilla, Sól e Ventos.

No genero nacional, tudo o que temos de moço, de attraente de bem nacional, faz parte do conjunto que o Carlos Gomes apresentará em principios de agosto proximo.

Assim, o elenco completo ficou definitivamente organizado com o seguinte cartaz: actrizes: Aracy Côrtes, Lodia Silva, Olga Navarro, Annita Sorrento, Mary e Alba Lopez, Adolphina Acosta, Leda Vieira, Josephina Mens e Rosita Fernandez; primeiros bailarinos e choreographos: Lou e Janot; primeiras bailarinas fantasistas: The Mary Sisters e Herta Raiprich; actores: Pinto Filho, Barbosa Junior, Henrique Chaves, Sylvio Caldas, Antonio Sampaio, Ildefonso Norat, Antonio Sorrento, Carlos Rosenvald, Albert Pollard, Lorey Price, Delgado e Manoel Vieira; attracções de music-hall, The 7 Black Stars (Os demonios da dansa).

"Tremoço Saloio", o novo espectaculo da companhia portugueza do Republica

Estevão Amarante apresenta-nos hoje, no theatro Republica, um novo espectaculo com as primeiras representações da revista "Tremoço Saloio". Comquanto não seja uma completa novidade é um espectaculo novo para o publico carioca, com a nova interpretação que essa magnifica peça vae ter agora. "Tremoço Saloio", além de ser uma excellente revista, cheia de graça e de espirito fino, está posta em scena com muita riqueza, tendo custado a sua montagem uma fortuna. Com a magnifica interpretação que certamente lhe vão dar os artistas do actual elenco do Republica, "Tremoço Saloio" constitue um espectaculo novo para a platéa que frequenta aquelle theatro. Conforme o publico ainda deve estar lembrado, Amarante tem nesta peça, papeis que são verdadeiras criações artisticas. "Tremoço Saloio" tem dois finaes que são verdadeiras maravilhas e por si só sufficientes para fazer o successo de qualquer revista.

Procopio vae inaugurar o theatro Alhambra

Procopio Ferreira vae reapparecer no Alhambra no dia 9

Procopio está de novo, no Rio. O artista da cidade, aquelle que guarda na mão, sozinho, o segredo de agradar, e que consegue, ser, no Brasil, idolo de multidões, está em vesperas de estrear no theatro mais elegante da cidade que o quer tanto.

Vae, assim, a nova casa de diversões do bairro Serrador apresentar pela primeira vez uma grande companhia de comedia, justamente aquella que consegue interessar no Brasil.

A estréa dar-se-á com a linda comedia "Feitiço", de Oduvaldo Vianna, que foi o seu grande triumpho na sua grande "tournée" recentemente ao sul.

Desta vez ingressarão no seu homogeneo elenco Hortencia Santos e Margot Louro.

(A secção de "Theatro" continúa na 4ª pagina).

HOJE

O Tempo

PREVISÕES PARA O PERIODO DE 14 HORAS DE HONTEM A'S 18 HORAS DE HOJE

Districto Federal e Nictheroy — Tempo: bom, nublado e ainda sujeito a nevoeiro. Temperatura: estavel. Ventos: variaveis, predominando os de norte a léste, frescos por vezes.

Estado do Rio de Janeiro — Tempo: bom, nublado e ainda sujeito a nevoeiro. Temperatura: estavel.

Estados do Sul — Tempo: em geral, instavel sujeito a chuvas esparsas. Temperatura: estavel. Ventos: variaveis, predominando os de norte a léste, frescos por vezes.

Previsões validas para o trajecto da estrada de rodagem Rio-São Paulo, das 18 horas de hontem, ás 18 horas de hoje:

Tempo: bom, com nebulosidade no Estado do Rio e instavel em S. Paulo. Temperatura: estavel. Ventos: do quadrante norte.

Navios a chegar

ASPIRANTE NASCIMENTO — Nacional, á tarde, de Penedo e escalas.
CAMPANA — Francez, ao meio-dia de Genova e escalas.
LAGES — Nacional, ás 7 horas, de Baltimore.
SANTAREM — Nacional, pela manhã, de Belém e escalas.

Navios a partir

ITASSUCÊ — Nacional, ás 10 horas, do Armazem 13, com destino a Cabedello e escalas.
ALICE — Nacional, sem hora determinada, com destino a Recife.
LAGUNA — Nacional, á tarde, do Armazem 2, com destino a São Francisco e escalas.
PYRINEUS — Nacional, á tarde, com destino a Porto Alegre e escalas.
CAMPANA — Francez, á tarde, do Armazem 17, com destino ao Rio da Prata.

Theatros

MUNICIPAL — "Cyclone", ás 21 horas.
TRIANON — "Bazar de brinquedos".
PHENIX — "Trinta dias de jejum", ás 20 e 24 horas.
RECREIO — "Ganhando tempo", ás 20 e 22 horas.
REPUBLICA — "AI-LO", ás 20 e 22 horas.
RIALTO — "Moulin Bleu", de 20 horas em deante.
ELDORADO — Palco, ás 16 e 21 horas.
BROADWAY — Palco, ás 17 e ás 21 horas.

Cinemas

PALACIO — "Trocando de esposa".
ALHAMBRA — "Pela mão de sua dama".
ODEON — "O par da fama".
IMPERIO — "Uma hora comtigo"
GLORIA — "Mata Hari"
PATHE' PALACIO — "O batalhão da morte".
BROADWAY — "Sacrificio"
ELDORADO — "Aloah"
PATHE' — "A volta de Tom".
PARISIENSE — "Alma de Notre Dame".

Radios, Discos e Victrolas a longo prazo
A MELODIA
R. GONÇALVES DIAS, 40

Musica

2º CONCERTO DE ASSIGNATURA PHILARMONICA

No Theatro Municipal realizar-se-á, a 4 de agosto, quinta feira, ás 21 horas, o segundo concerto official da Orchestra Philarmonica. Figura no programma a III Symphonia de Beethoven, conhecida pela denominação de "Heroica".

Essa symphonia marca o inicio de uma phase na vida de Beethoven, phase que se póde dizer de affirmação. Se, na historia da vida de Beethoven, a III Symphonia occupa um lugar proeminente, por certo não é menor o interesse que deve despertar do ponto de vista historico geral. E' assim uma grande obra de um extraordinario compositor e de alta significação essa que, sob a batuta de Burle Marx e execução da sua disciplinada orchestra, a Philarmonica apresentará em seu segundo concerto de assignatura.

2º CONCERTO DE ASSIGNATURA DA PHILARMONICA

O 2º concerto de assignatura da Orchestra Philarmonica do Rio de Janeiro será realizado no dia 4 de agosto, quinta-feira, ás 21 horas, no Theatro Municipal. E' ansiosamente esperado este concerto, pois será executada a "Chaconne" de Bach, orchestrada pelo maestro Burle Marx, o conhecido e já notavel regente da Orchestra Philarmonica. Além da "Chaconne" será tambem apresentada a III Symphonia de Beethoven, em primorosa execução. Terça-feira, na bilheteria do theatro, serão postas á venda as localidades avulsas, encerrando-se amanhã a assignatura especial para seis concertos, que se achava aberta no escriptorio da Philarmonica (sabbado).

CARDUNS CARDO
TONICO DO CORAÇÃO

Dr. Samuel Kanitz
CLINICA UROLOGICA
Membro da Sociedade de Urologia da Allemanha, ex-assistente dos professores: Lichtemberg, Lewin Joseph, de Berlim e Haslinger de Vienna. Especialista em doenças dos Rins, Bexiga, Prostata, Urethra. Doenças de Senhoras. Diathermia Ultra Violeta. Cons.: 7 de Setembro, 42-sob., das 13 ás 16 horas. Phone: 4-4493.

ALGUNS HOMENS, ALGUNS BICHOS

A politica, no Brasil, de um modo geral, tem incoercivel repugnancia pela intelligencia, pelo bom gosto, pela cultura. E tão tyrannico é o seu poder de absorpção e exclusivismo que não poucos homens realmente dotados de attributos intellectuaes, mal os colhe e sequestra a politica, promptamente se aparceiram com os velhos politicos endurecidos no supremo, no olympico desdem por tudo que lhes tresande a intelligencia, cultura, bom-gosto. Claro que ha excepções, mas para confirmar a regra.

Ahi a razão porque nossas "élites" culturaes são escassas e sem prestigio. A politica as repudia, repelle-as, condemna-as systematicamente. Para o politico que manda, o homem que pensa, crêa, canta, pinta, esculpe, escreve, o artista em summa é a mais completa insignificancia. Um romancista, um critico, um poeta, um pintor, um architecto, um escriptor — chapadas nullidades.

No entanto, a politica tem a sua "élite", bôa ou má; só ella, porém, se enfeita com todos os louros, só ella é capaz de influir, guiar, engrandecer; o resto, como o antigo mundo para os romanos fóra de Roma, é barbarie. Dispenso-me de perscrutar os motivos. Cinjo-me aos factos, de evidencia cristalina e profundamente deploravel para a nossa pretensão a gente civilizada.

Eu imagino o que seria, entre tantos outros, um Edouard Herriot na pelle de brasileiro. Ninguem mais politico que elle, nem mais absorvido pela politica, exercendo o poder ou lidando na opposição. Politico e administrador, ha longos annos governando Syon e chefiando o partido radical socialista, é um homem que teria carradas de razões, se allegasse o empolgamento do governo e da politica para justificar indifferença pela literatura e pela arte.

Tal não succede. Livros de alto valor testificam o inverso dessa allegação admissivel. Talhou-se na historia, especialmente, pelos methodos mais modernos de investigação e critica, uma situação de realce inquestionavel! O forte estudo sobre Madame Récamier e sua época fulgida garantiu-lhe uma projecção magnifica.

Annuncia-se agora, a curto lapso das batalhosas eleições geraes que lhe deram o triumpho e em plena actividade trepidante de presidente do Conselho de Ministro e Ministro dos Estrangeiros, annuncia-se novo livro seu, "A porta do oceano", em que versa velhos themas historicos de seu velho agrado.

O culto de Beethoven, de que fez excepcional revelação em notavel conferencia no centenario de 1927, prova a reverencia do seu espirito pela arte pura, inconfundivel. E', todavia, o mais politico dos politicos, o mais combativo dos combativos, aquelle para quem a vibração partidaria, continua e intensa, é uma especie de segunda natureza.

Mas deixemos Herriot, porque algo de novo existe sobre Santos Dumont. E' com surpresa que se vê agora contestada a filiação paulista do patriarcha da aviação. Cedo, cedissimo começam as disputas sobre o berço natal do grande homem. Iremos imitar as dezenas de cidades, villas e burgos gregos que ainda hoje pretendem ter visto nascer Homero?

Todavia, a reivindicação em referencia é peremptoria: consta de acto publico, solenne e de bôa fé. Em data de 25 de julho expirante, o prefeito do municipio mineiro de Palmyra, decretando feriado e luto, justifica o acto do seguinte modo:

"...considerando que, Minas Geraes, mais que nenhum outro Estado da Federação, recebe amargurado a noticia do doloroso passamento da verdadeira reliquia brasileira, de vez que, em suas gloriosas montanhas nasceu o brasileiro illustre que ergueu o nome do Brasil ao fastigio da Gloria;

"considerando que, está plenamente provado que Alberto Santos Dumont é filho do municipio de Palmyra, de vez que nasceu na localidade denominada Cabangú, serra da Mantiqueira, onde existe a sua residencia de campo e onde por vezes varias descansou da faina inventora;

considerando que, Cabangú é municipio de Palmyra, como está provado pelos impostos territoriaes pagos á Collectoria Estadual deste municipio, por proprietarios de terras que divisam com as do immortal genio brasileiro".

Basta. E', como se vê, terminante a reivindicação. Mas, acabada a revolta, veremos provavelmente os paulistas chamar a contas os mineiros. O que vale é a certeza consoladora de haver Santos Dumont nascido no Brasil.

Isto posto, regosijemo-nos com um triumpho invejavel da sciencia brasileira. Vamos ser vaccinados contra o typho icteroide, a vulgar febre amarella, mas com lympha que ficaremos devendo ao valor e á capacidade do prof. Henrique Aragão, criador e manipulador do sôro no laboratorio de Manguinhos.

Tudo nosso, e até, seguramente, por essa razão, os inoculados hão de ter mais fé na efficacia da vaccina. Entretanto, não escapa a razoavel desapontamento o facto de ser necessario recorer á Africa para abastecer o Instituto Oswaldo Cruz dos simios "convenientes". Nossos macacos são uma lastima! Não prestam nem para pegar febre amarella. Torna-se, pois, preciso importar orangos, chimpanzés especiaes, que só a Africa conserva em seu avaro e negro seio, afim de que, contaminados em Manguinhos, nos forneçam o virus typhico indispensavel á elaboração da lympha.

Emquanto, porém, esse desgosto nos assalta, uma compensação nos acaricia: além dos simios, as culturas exigem a contribuição de camondongos em numero provavelmente infinito, de modo que, falhando no capitulo do orango, tiraremos a fórra no capitulo do rato adolescente. Se depender de milhões de camondongos a formação de stocks enormes de vaccina anti-amarillica, certos, certissimos fiquemos de que ella será permanentemente abundante. Nosso fornecimento em ratos de todas as edades e de todos os paradeiros — de trapiches, de armazens do porto, de residencias, de exgotos, de capinzaes — póde ser prodigioso. A questão será a isca farta, isto é, o dinheiro largo para a captura *per capita* e para entulhar Manguinhos *per omnia*...

RICARDO PALMA.

11º Congresso Mundial de Escolas Dominicaes

Hontem, pela manhã, os differentes grupos de estudo os "seminars", encerraram seus trabalhos, devendo nas sessões plenarias do Congresso fazer suas recommendações.

A' tarde os congressistas se reuniram, de accordo com o idioma falado, distinguindo-se o grupo que fala o inglez, pelo demorado estudo da literatura ingleza para as Escolas Dominicaes; o grupo hespanhol, pelo estudo dos problemas hispano americanos; e o grupo que fala o portuguez, que se reuniu na egreja Presbyteriana, á rua Silva Jardim. Nesta reunião se offereceu uma recepção aos representantes de Portugal, em que falou o rev. Eduardo Moreira, em nome da delegação portugueza e a sta. Idalina Fraga, cantou um solo. Fizeram-se ouvir outrosim, diversos oradores brasileiros, que em breves e eloquentes allocuções deram as suas optimas impressões do trabalho do Congresso.

A' tarde teve logar, no Palace-Hotel, o "banquete dos peregrinos", e bem assim, pela manhã ali se verificou a presença dos delegados latino-americanos, para um almoço offerecido pelo sr. J. L. F. Braga Junior e senhora.

A reunião da noite, que teve como thema "Pelos seculos adeante", iniciou-se com a parte devocional sob a direcção do dr. Augustino Smith. O Côro da Convenção, regido por este e pelo professor Arthur Lakschevitz, cantou irrepreensivelmente, sendo calorosamente applaudido. "O novo céu" e "Abri-vos, oh, portas eternas".

A seguir, falaram os drs. Robert M. Hopkins e Benjamin Hunnicutt, ministrando esclarecimentos nos convencionaes sobre a ordem dos trabalhos nos dias restantes da semana.

O sr. José L. F. Braga Junior, presidente da reunião, concedeu, após, a palavra ao primeiro dos oradores da noite, sr. Arthur Black, que dissertou sobre o thema "Vossa herança".

Sua palavra foi uma apologia da Escola Dominical, cuja historia expôz, dizendo da sua origem, na Inglaterra, desde os dias em que Robert Raikes, em Glowcester, de dia e de noite, corria as ruas em procura de crianças para o estudo do Evangelho e conhecimento da verdadeira educação christã, até os dias presentes em que o christianismo ganha e avassalla generosamente as consciencias, estructurando novas civilizações e reformando caracteres. Falando de Robert Raikes e da sua actuação philantropica e do seu ministerio christão, apresentou o orador a lampada que a aquelle conduzia, á noite, pelas ruas escuras de Glowcester, ha cerca de 150 annos, quando a illuminação a gaz ou electrica era desconhecida.

A lampada de Robert Raikes, como a sua palavra de evangelizador, era uma jovial mensagem de alegria aos lares inglezes, que elle visitava, levando-lhes o conforto e o amor de Jesus. Discorrendo sobre o desenvolvimento e expansão da Escola Dominical, perorou o sr. Black sobre a benemerencia dos leaders dessa instituição, o serviço de cooperação christã internacional e o intercambio de cordialidade e idealismo, que encarecem um esforço maior em pról da perfeita educação christã.

O segundo orador, dr. Robert M. Hopkins, defendeu, em seguida, a these, "Factores presentes", que, a principio, claro e em saudavel humorismo e alto espirito de sympathia, falou das viagens que tem feito, cortando mares, rolando sobre trilhos ou, mentalmente, pelo radio. Adiantou que, pelo radio, já ouvira vozes e canticos do Rio de Janeiro, antes de lhe ser proporcionado a ventura de conhecer a nossa metropole. Alludindo ao estado social e espiritual de varios paizes, lamentou a ausencia de um representante da India, que nos diria, talvez, grandes coisas do paiz de Ghandi, o qual, não sendo christão, aprendera no Sermão do Monte a sua doutrina de "não resistencia". Que o mundo tem sentido a acção irresistivel da educação religiosa, para a formação do Reino de Christo na terra. Que o Evangelho vae ganhando corações e conquistando almas para Christo — o Christo Vivo — cujo nome elle rogou a todos os presentes que, naquella hora repetissem.

E toda assembléa disse em voz alta: — "O Christo Vivo"

Encerrou-se a sessão com cantico de um hymno.

UNIÃO DO NORTE

Reuniu-se, hontem, sob a presidencia do dr. Alonso Cunha, a directoria dessa sociedade, para deliberar sobre assumptos de relevante importancia para a vida da mesma aggremiação.

Foram lidos votos de adhesão endereçados por varios vultos de representação do Norte, elogiando o programma alevantado da União.

Entre muitas deliberações importantes cuidou-se da organização de uma bibliotheca especialmente de obras nortistas, tendo sido nomeados os srs. Odylo Costa Filho, Antonio Gurgel e dr. Deocleciano Martins de Oliveira Filho para conseguirem obras dos escriptores nortistas e tomarem todas as medidas necessarias para realização desse objectivo.

Foram eleitos para os cargos de 2.º e 3.º procuradores, respectivamente, os srs. Cesar Moura e Constantino Gregorio Filho.

ESTATUAS E MONUMENTOS

(Continuação da 1ª pagina).

torizados da cultura universal, o saneador da cidade do Rio de Janeiro, credor de uma divida de gratidão que o Brasil ainda não resgatou, como devêra. João Pessôa, o martyr da memoravel campanha liberal, de cuja attitude varonil e altiva, resultou o movimento revolucionario de 1930, figura indelevelmente ligada á historia da nossa evolução social e politica neste quartel do seculo. Santos Dumont, este genio que soube de ceder á lei irrecorrivel da morte, a quem a França já ergueu um monumento na sua capital, honra do mundo e da sua civilização, sempre esquecido pelos seus patricios e que, na modestia de um tumulo em Botafogo, nunca teve uma palavra amarga para a ingratidão da sua patria, á qual dedicou sempre todos os seus pensamentos e suas energias.

E como esses, muitos outros...

Alguns desses citados já foram perpetuados em monumentos em outros Estados. Joaquim Nabuco tem o seu em Recife. Rio Branco, em Bahia, Recife e outras cidade. O Rio de Janeiro, porém como cerebro do Brasil, e mostruario em que ainda para o resto do paiz o prodigio de sua mentalidade e do seu progresso, não pode fugir ao dever de erguer as estatuas desses authenticos representantes da raça, nas suas praças e logradouros. Logares não faltam. Faltará, talvez, um pouco de patriotismo. Mas esse impecilho é tão facil de afastar...

Imprensa Carioca

O ANNIVERSARIO DE "O GLOBO"

Os nossos collegas de "O Globo" festejaram, hontem, seu 7º anniversario de fundação.

Esse acontecimento é sobremodo gratissimo para todos nós da imprensa, que vemos no brilhante vespertino um dos elementos mais destacados do periodismo nacional.

Fundado por Irineu Marinho, jornalista de meritos excepcionaes, alma intemerata, formada nas lides mais asperas e, por isso mesmo, nobilitantes da vida de imprensa, "O Globo" tem, até aqui, sabido honrar a memoria veneranda de seu fundador, entendendo sempre, com elevação e serenidade, todos os problemas que se relacionam com o interesse publico, dentro das normas de sadio patriotismo.

Os continuadores da obra do saudoso mestre levaram homenagem a seu tumulo, em romaria de saudade, o preito mais sincero de sua veneração.

Perante uma assistencia numerosa foi rezada hontem, ás 10 horas, na egreja de São José, missa solemne em acção de graças por esse jubiloso acontecimento.

Aos nossos brilhantes collegas de "O Globo", o DIARIO CARIOCA felicita com especial sympathia e agrado pela passagem de seu 7º anniversario.

LOTERIA DO RIO GRANDE DO SUL

HOJE —:— HOJE

200 Contos

JOGAM 16 MILHARES — BILHETE INTEIRO .. 50$000
75 % EM PREMIOS — VIGESIMO .... 2$500

Uma noite de pura arte

O QUE FOI O FESTIVAL DE ANTE-HONTEM, EM HOMENAGEM A NÊNÊ BAROUKEL

Um grupo de alumnas de Nênê Baroukel

A data anniversaria de Nênê Baroukel, a nossa primeira declamadora, serviu de novo para que todas as suas discipulas e um grupo de seus admiradores lhe testemunhassem, mais uma vez, o vigor dessa justa admiração.

Não teve, portanto, a festa de ante-hontem, realizada no seu "studio", o caracter de uma simples manifestação suggerida por uma obrigação social ou por um agradecimento de alumnos á dedicação da mestra querida.

A homenagem a Nênê Baroukel foi, antes, uma expressão de amisade das mais puras, das mais sinceras, que não poude esconder, no entanto, na estructura da sua organização, o preito devido a quem tão bem e tão alto soube elevar a difficil arte de dizer.

Dahi, a grandiosidade da festa em homenagem a Nênê Baroukel, festa de espirito e de coração, de artistas e de quem sabe querer bem á arte de que a joven e admirada declamadora é bem a sua maior cultora.

A's 21 horas o amplo salão do Curso de Canto e Declamação, á rua Buenos Aires, 35, regorgitava. Estava reunido ali o que a sociedade carioca tem de mais requintadamente elegante, de mais fino, de mais culto, de mais representativo nas artes e nas letras.

Quando Nênê chegou ao salão, foi recebida por vibrantes salvas de palmas e muitas flores. E logo cercaram-na as suas discipulas, falando em nome dellas a senhorinha Yedda Aranha, que lhe dirigiu as seguintes palavras:

"Você acha, Nênê, que nós, para lhe manifestarmos a nossa amizade, que é grande, e a nossa admiração, que ainda é maior, e para lhe dizermos da nossa gratidão, que é infinita, precisavamos de vir aqui, incorporadas, e com este apparato que você vê?

Certo que não.

Você, artista maravilhosa, habituada a perscrutar o nosso intimo, para surpreender em nós tendencias e vocações; você que vem estudando o nosso temperamento para melhor trabalhar a nossa intelligencia e apurar a nossa sensibilidade, e que faz o milagre de communicar ás nossas almas a flamma da sua alma de eleita dos Deuses para os triumphos da arte; você, Nênê, sabe que em todas nós, no coração de cada uma de nós, ha um logar que é seu, que você occupa inteirinho.

Mas, por que a data de hoje, que é tão sua, é tambem tão nossa, e nos faz vibrar a todas, a um só tempo e por egual, numa só alegria, aqui estamos, assim reunidas, para viver em commum com você estas horas felizes que vão passando. Aqui estamos, neste ambiente espiritual, até onde vieram, compartilhando do nosso jubilo, trazer o brilho de sua presença, escriptores e artistas de nome refulgente.

Esta, Nênê, a homenagem que lhe quizemos prestar. Para lembrança della receba você este modesto mimo, que vale somente pelo que representa do nosso grande e carinhoso affecto."

Nênê agradeceu, commovida, em breves palavras.

Em seguida, Bento Gonçalves — o "speaker" discricionario, tão justamente admirado e querido da nossa sociedade, pela intelligencia e pelo espirito com que sabe animar, tornando-as interessantes, as reuniões de arte, annunciou que ia ser dado inicio ao programma, organizado em homenagem á Melhor Declamadora do Brasil. Constava esse programma de duas partes — a primeira estava a cargo das alumnas de Nênê e a segunda de escriptores illustres e consagrados artistas que compareceram para dar maior brilho á festa.

Foi a seguinte a parte de que se incumbiram as alumnas de Nênê Baroukel:

I — Leontina Proença — Soneto, de Guilherme de Almeida.

II — Maria Regina C. de Albuquerque — "Exhortação", de Cassiano Ricardo.

III — Leticia Damasceno — Soneto, de Vicente de Carvalho.

IV — Luz Helena Pigeon — "A resposta difficil" e "Bleu-bleubleu", de Alvaro Moreyra, e "La nina negra", de L. Canes.

V — Yvonne R. da Cunha — "Alegria", de Edelweiss Barcellos.

VI — Yára Tavares — "Só", de Guilherme de Almeida.

VII — Yvel R. da Cunha — "Cansaço", de Edelweiss Barcellos.

VIII — Yedda Aranha — "Bohemia Triste", de Olegario Marianno.

IX — Olga Rodrigues — "O cavalheiro pobre", de Olavo Bilac.

X — Nancy Guisard — "O Gury não é da musica", de Alvaro Moreyra e "Minha Boneca", de Maria Eugenia Celso.

XI — Juanita Neushwang — "Desengano", de sua autoria e dedicada a Nênê.

XII — Lula Vatuck — "Foot-Ball", de Alvaro Moreyra, e "Jazz", de Tintou.

XIII — Léa Pinto Machado — "A filha do criminoso", de Cleomenes Campos.

XIV — Dalila Geraldo — "Zeppelin" e "O Espelho", de Catulina Amazonense, e "Telephonada", de Maria Eugenia Celso.

XV — Zoraide Aranha — "Historia Natural", de Alvaro Moreyra, "As duas sombras", de Alvaro Moreyra, e por ultimo fechando com chave de ouro essa parte do programma, os lindos versos — "Porque sou tão saliente" — escriptos especialmente para ella, por Joubert de Carvalho e com referencia a Nênê Baroukel. Esses versos, Zoraide disse-os com muita expressão e muita graça, provocando vivos applausos.

A segunda parte que a linda menina Nancy Guisard iniciou com um bailado classico, teve o concurso valiosissimo da consagrada poetisa e escriptora sra. Else Machado.

A escriptora recitou versos da sua autoria — dois maravilhosos poemas — ouvidos com profunda emoção e applaudidos com enthusiasmo pela culta assistencia.

Ogarita Dell'Amico, tão conhecida quanto admirada nos circulos mais distinctos da sociedade de elegante do Rio, cantou magnificas canções, com a sua graça tão natural, tão espontanea.

Renato Murce, o Principe dos Cantores Regionaes — com o seu magnifico conjunto de violões, foi um factor dos mais brilhantes do erito enorme da linda festa de arte.

Outros elementos dignos de destaque se apresentaram tambem nessa parte do programma, e é justo salientarmos o pequeno Max Nunes — filho do escriptor Lauro Nunes (Terra de Senna) que, acompanhando-se ao violão, cantou, com muita expressão, duas canções.

Zoraide Aranha, acompanhada ao violão por Ogarita Dell'Amico, cantou a modinha "Amor! Amor!" e a canção "Vestidinho novo" — dois mimos de Joubert de Carvalho.

Por ultimo, uma bella surpresa: Nênê Baroukel fez a apresentação da eminente declamadora argentina Anita Caceres, de passagem pelo Rio, e que brevemente fará alguns recitaes no theatro Municipal. A senhora Anita Caceres, que é, sem duvida, uma grande artista, disse poesias que a assistencia apreciou immensamente.

E, fechando o programma desempenhado com tanto brilho Nênê Baroukel, a pedidos insistentes, disse "Juca Mulato", de Menotte del Pichia e Lasucion del camino, de Santos Chocano.

O dr. Octavio Ribeiro da Cunha leu uma saudação a Nênê Baroukel, fazendo um brilhante estudo de sua personalidade de artista.

Além das familias das discipulas de Nênê Baroukel, podemos notar na grande assistencia entre muitas outras pessoas de destaque social o dr. Oliveira Botelho, senhora e filha, dr. Joubert de Carvalho e senhora, Marcos de Mendonça e senhora Anna Amelia de Queiroz Carneiro de Mendonça, professor Antonio Marques e senhora, dr. Povina Cavalcanti e senhora, senhora commandante Dell'Amico, senhora Affonso Campos e senhorinha Almerinda Campos, senhora Costa Lima e filha, dr. Ribeiro da Cunha e senhora, sr. Guisard e senhora, senhorinha Wanda Oiticica, senhora Pozzares e filha, dr. Cavalcanti de Albuquerque e senhora, commandante Oscar Martins, senhora e filha, senhorinha Cora Bocayuva, sr. Collares Rocha e senhora, sr. Agostinho Fortes, dr. Humberto Ramos, senhora Aurora Alegria e senhorinha Nilza Alegria, senhora Theomi Alegria, senhora Maura e filha, sr. Joaquim Azeredo, sr. Luiz Ernesto Dutra, dr. Bento Martins, dr. Zacharias do Rego Monteiro, Martins Castello, Marcial Dias Pequeno, Silvino Monteiro de Lemos, Lauro Nunes e senhora, Victor Hugo Aranha e senhora.

Não queremos encerrar esta noticia sem testemunharmos de publico a Nênê Baroukel o nosso fervoroso applauso ao bello emprehendimento que é o seu curso de declamação e de cujos resultados magnificos, diremos melhor, surpreendentes, ella nos deu uma prova ipressionante com a apresentação de, nada menos de dezeseis alumnas, todas em grão de consideravel desenvolvimento, destacando-se entre ellas verdadeiras revelações de artistas.

E onde mais se accentuam essas revelações é no grupo das pequeninas "diseuses", aquellas que se encontram entre os cinco e os quinze annos de edade.

Não falemos de Zoraide Aranha, que o Rio conhece através de recitaes e festas publicas, para destacarmos entre as mais pequeninas, pela graça, pela intelligencia e pela expressão — as prodigiosas garotinhas Luz Helena e Nancy Guisard, esta ultima impressionando ainda, extraordinariamente, noutras manifestações de arte: a dansa classica e a musica, em que se mostrou admiravel.

E entre as maiores essa artista perfeita que já é, sem favor, a menina Luba Vatnick. Ella é extraordinaria dizendo o "Football", de Alvaro Moreyra, e "Jazz", de Julio Tintou. A sua expressão physionomica, os seus gestos, as inflexões de sua voz e a fidelidade com que ella interpreta, sente e diz os versos, deixam ver que está nella uma artista de raça, uma grande artista.

Destacamos, ainda, as meninas Léa Pinto Machado e Dalila Geraldes, que revelam tambem verdadeira vocação para a arte de dizer.

Prosiga Nênê Baroukel na sua nobre tarefa e muito contribuirá para o desenvolvimento da cultura artistica em nosso paiz.

Centro Carioca

Por iniciativa do Centro Carioca será inaugurada, hoje, á illuminação permanente da estatua do Christo Redemptor.

O acto será assistido pelo ministro José Americo, que muito contribuiu para a consecução dessa iniciativa.

O embarque, far-se-á ás 18.30 horas, na estação da Estrada de Ferro do Corcovado, no Cosme Velho.

Luiz Bartholomeu de Souza e Silva

Realiza-se hoje, ás dez horas, no altar mór da egreja de N. S. da Conceição e Bôa Morte, missa de setimo dia por alma do saudoso dr. Luiz Bartholomeu de Souza e Silva, fundador de "O Malho".

ANTARCTICA

GUARANA' e CERVEJA

TELEPHONE 2-5181

SUL AMERICA CAPITALIZAÇÃO — COMPANHIA NACIONAL PARA FAVORECER A ECONOMIA — SÉDE SOCIAL: RUA DO OUVIDOR ESQ. QUITANDA — RIO DE JANEIRO

Amortização de Julho

Realiza-se hoje, 30, ás 15 horas, no salão nobre da Associação dos Empregados no Commercio, á Avenida Rio Branco, 118-120 o sorteio de amortização dos titulos de Capitalização, relativo ao mez de Julho. Desse sorteio de amortização, que será feito pelos proprios subscriptores de titulos, participarão todos os que figurarem em vigor na séde social. Os subscriptores que tiverem seus titulos contemplados receberão immediatamente o capital garantido.

Os titulos em atrazo, poderão ser rehabilitados na séde da Companhia até ás 12 horas de hoje.

Para quaesquer informações e para subscrever titulos, na séde da Companhia.

A' RUA DO OUVIDOR ESQ. QUITANDA

EDIFICIO SUL AMERICA

ou com Inspectores e Agentes.

A reconstitucionalização do paiz

POR FALTA DE VERBA NECESSARIA, ALGUNS TRIBUNAES REGIONAES AINDA NÃO PUDERAM SER INSTALLADOS

Telegrammas dos Estados pedem a intervenção do Tribunal Superior de Justiça Eleitoral junto ao Governo Provisorio afim de que seja sanada aquella difficuldade

Reuniu-se hontem, em sessão extraordinaria, o Tribunal Superior de Justiça Eleitoral, sob a persidencia do ministro Hermenegildo de Barros.

Após a leitura e approvação da acta da sessão anterior, o presidente trouxe ao conhecimento do Tribunal alguns telegrammas de alguns Estados, dando as razões por que ainda não foram installados os respectivos Tribunaes Regionaes.

O QUE DIZEM OS TELEGRAMMAS

Entre os telegrammas recebidos pelo presidente do Tribunal Superior de Justiça Eleitoral, encontram-se os seguintes:

— **Do Tribunal Regional do Paraná**, communicando as difficuldades com que tem lutado quanto á installação do Tribunal, ainda, não havendo sido distribuido credito á Delegacia Fiscal, nem para pessoal e material.

— **Do Tribunal Regional na Parahyba**, pedindo a interferencia deste Tribunal, junto ao governo para que seja distribuido á Delegacia Fiscal, o credito para as despesas de material.

— **Do presidente do Tribunal Regional no Estado de Pernambuco**, communicando que ainda, não poude installar o Tribunal, primeiro porque a Delegacia Fiscal está criando embaraços quanto a applicação do credito distribuido para installação, não permittindo seja excedido o duodecimo e, depois, porque até agora se apresentaram cinco funccionarios (o director da secretaria, um official, um official, um auxiliar e o porteiro)".

Attendendo, porém, a que pelo decreto 21.669, o inicio do alistamento depende da approvação dos planos pelo Tribunal Superior, e como para iniciar o alistamento é preciso que esteja a secretaria devidamente apparelhada, o Tribunal reconheceu a conveniencia de serem levados ao conhecimento do ministro da Justiça, por copia, aquelles telegrammas, para que o governo dê as providencias necessarias e solicite do Ministerio da Fazenda as medidas indispensaveis que só delle dependem, para que não se retarde por mais tempo o inicio do alistamento eleitoral naquelles Estados.

OS PRIMEIROS ESTADOS QUE VÃO INICIAR O ALISTAMENTO ELEITORAL

Baixando o decreto n. 21.669, de 25 do corrente, o governo attendeu a represntação do Tribunal Superior, sobre a abertura do alistamento. Não tendo sido possivel a fixação de uma data unica, como era de desejar, visto que nem todos os Tribunaes Regionaes estão installados, o Chefe do Governo approvando o alvitre do Tribunal Superior resolveu que a abertura do alistamento terá logar no dia immediato ao em que fôr feita a publicação da divisão das zonas eleitoraes no orgão official do Estado.

Os Tribunaes Regionaes que já têm os seus planos eleitoraes approvados, são os seguintes: — Rio de Janeiro e Paraná. O Tribunal de Alagoas, já enviou o plano eleitoral, havendo sido o processo convertido em diligencia para ficar esclarecido se houve interposição de recurso.

Como se vê, aquelles dois Estados serão os primeiros a iniciar o alistamento.

O do Districto Federal estaria nas mesmas condições. Mas é que o plano anterior, terá de ser modificado, como já determinou o ministro Hermenegildo de Barros e vem o governo de homologar a decisão.

Não serão mais nove, as zonas eleitoraes nesta capital. O serviço será executado pelos tres cartorios criados pelo decreto n. 21.680 e cada um delles attenderá a duas ou mais zonas agrupadas nas circumscripções em que o Tribunal Regional dividir o territorio de sua jurisdicção. Por esse motivo, está explicada a razão pela qual foi feita nova publicação do decreto no "Diario Official". Dadas, porém, as providencias necessarias, em prazo muito restricto, poder-se-á obter nesta capital vultoso numero de eleitores, tendo em vista a qualificação "ex-officio".

REGIMENTO GERAL DOS CARTORIOS ELEITORAES

O Tribunal Superior, ainda na sessão de hontem, começou a discutir e votar o regimento geral dos cartorios eleitoraes e das secretarias dos Tribunaes Regionaes.

O projecto foi apresentado pela commissão constituida dos senhores ministros Carvalho Mourão, conde de Affonso Celso e Prudente de Moraes Filho. Procurando apresentar um trabalho o mais completo possivel antes de elaborar o projecto definitivo hoje submettido ao Tribunal, a commissão attendeu muitas das suggestões que lhe foram apresentadas pelos srs. João Cabral (um dos autores do Codigo Eleitoral), e pelos funccionarios da secretaria, drs. Gomes de Castro e Edmundo Barreto Pinto.

O projecto está distribuido pelas seguintes materias: — Regimento geral — Parte primeira — Dos Juizos e Cartorios Eleitoraes — Capitulo I — Da installação dos juizos e cartorios eleitoraes; Cap. II — Do funccionamento dos juizos e cartorios: — Secção I — Do processo de qualificação nos cartorios; secção II — Do processo de inscripção nos cartorios; secção III — Do processo de impugnação e excrisão nos cartorios. Parte segunda — Das secretarias dos Tribunaes Regionaes e dos respectivos registros e archivos. Capitulo I — Das secretarias regionaes; Cap. II — Dos registros e archivos regionaes. Parte III — Dos registros e archivos eleitoraes a cargo do Tribunal Superior; Do Boletim Eleitoral. Parte IV — Das disposições communs. Dos planos regionaes para o alistamento; Cap. II—Das listas para qualificação ex-officio; Das provas nos processos processos eleitoraes; Da expedição dos titulos eleitoraes; Da mudança de domicilio de eleitores e outras modificações no archivo eleitoral; Do registro e actuação dos partidos politicos. Das disposições finaes.

Na sessão de hoje, o Tribunal Superior deu um grande avanço na votação, sendo talvez possivel conclui-a na sessão de amanhã.

DUARTINA

Para o estomago e calmante.

USAE MEIGO

Maravilha do Seculo XX

O novo creme de Sabão espumante para a Barba Meigo, que é agradavelmente perfumado, e a sua espuma consistente, espessa multiplica-se 530 vezes, amaciando a pelle de um modo notavel.

A' venda em todas as casas de primeira ordem, em todos os Estados do Brasil e na Perfumaria

K A N I T Z

Rua 7 de Setembro, 127 e 1

THEATRO

Amanhã, primeira matinée de "Ganhando tempo..."

Ha grande alvoroço nos lares cariocas. E' que os petizes que os alegram estão impacientes pela chegada do domingo para assistirem no Recreio a primeira matinée da revista "Ganhando tempo"... O domingo chega amanhã, emfim, e o Recreio vae apanhar uma das suas vulgares tardes de cheias. Mesquitinha, Arthur de Oliveira, Oscarito, Oscar Soares, Pedro Dias, Jurandyr Lima, Ugo Cesarini e Oscar Cardona são os principaes interpretes masculinos da revista chic de N. Tangerini e o naipe feminino tem a cooperação de Amelia de Oliveira, Vanise Meirelles, Diva Berti, Luiza Fonseca, Leonor Pinto, Luiza Pelogio e Isabel Ferreira.

"Moulin Bleu" no Rialto

Mudou hontem o programma da semana o Moulin Bleu. As estreas agradaram immensamente. Paquita Léo, ballarina hespanhola elegante e bella, deu muita vida á parte de variedades. Mira Excelsior é simplesmente interessante, voz agradavel e muita graça. Continúa tambem no cartaz Margarita de Castillo, a insuperavel cantora e ballarina de "Rumbas", fazendo o furor do Moulin Bleu. E' um numero extraordinario.

Genesio Arruda e Tom Bill fizeram com a sua inegualavel graça um espectaculo extraordinariamente comico com os tres sketches e duas cortinas que levaram. A representação da chanchada "Esse páo não nega" agradou muitissimo. O quadro plastico de nu artistico tambem agrada.

Para hoje está annunciado uma "matinée" ás 4 horas e sessões continuas a partir das 8 horas da noite.

Duas sessões não poderiam chegar!

O exito alcançado pelo "Broadway Cocktail" durante o correr da semana, foi animador ao extremo. Para ver e ouvir Elisa Coelho, Laura Suarez, Carolina Cardoso de Menezes, Sylvio Caldas e Lamartine Babo, os elementos mais representativos da nossa sociedade têm desfilado elegante cinema da Avenida proporcionando a quem o frequenta o espectaculo sem par de uma verdadeira parada de maravilhas Se fossemos citar nomes, teriamos que citar uma fila immensa de figuras de que o Rio se orgulha com razão...

Uma revista brasileira no theatro Republica

Causou magnifica impressão a noticia hontem publicada pelos jornaes de que a companhia portugueza de revistas que está trabalhando no Theatro Republica vae levar á scena uma revista brasileira, dos escriptores theatraes Luiz Peixoto e Freire Junior. Essa revista que tem o suggestivo titulo de "Me deixa Yôyô..." promette ser o clou da temporada theatral deste anno.

O colossal espectaculo de hoje e amanhã, no Phenix

Para despedida da companhia de "vaudevilles" que segue na proxima semana para Victoria, em tournée ao Norte do Brasil, os seus artists, em homenagem ao publico carioca, organizaram um espectaculo monstro, constante de uma revuette-varieté em um acto, intitulada "Caixa de surpresa" onde Augusto Annibal, Manoelino Teixeira farão a "comperagem"; Ivone Brand e os demais artistas farão interessantes numeros como sejam: sketchs, canções, monologos, duettos, cançonetas, parodias, numeros de baile, cortinas comicas etc.

Os processos de falsas declarações

O director geral da Secretaria remetteu ao 4º Delegado Auxiliar, capitão Dulcidio Cardoso, a seguinte circular:

"Sr. Capitão 4º Delegado Auxiliar — Afim de dar cumprimento á recommendação do exmo. sr. ministro da Justiça, o sr. capitão Chefe de Policia vos determina providencias no sentido de que, d'ora em deante, sejam relatados e remettidos aos juizes competentes os processos instaurados para apurar falsas declarações, de accôrdo com o disposto no artigo 24 do Decreto n. 5.515, de 13 de agosto de 1928 e que vinham sendo archivados nesse delegacia, conforme informação do mesmo Ministerio".

Ganhando tempo...

Sensacional revista de N. TANGERINI

O MAIOR SUCCESSO DE TODOS OS TEMPOS, CONSAGRADA NA OPINIÃO DA IMPRENSA E DO PUBLICO.

Hoje e amanhã-2 sessões ás 8 e ás 10 hs.

AMANHÃ — 1.ª matinée, ás 3 horas, com farta distribuição de caramellos "BUSI"

Fabrica de gargalhadas pela maior trinca do riso: MESQUITINHA, ARTHUR DE OLIVEIRA e OSCARITO.

no Theatro Recreio

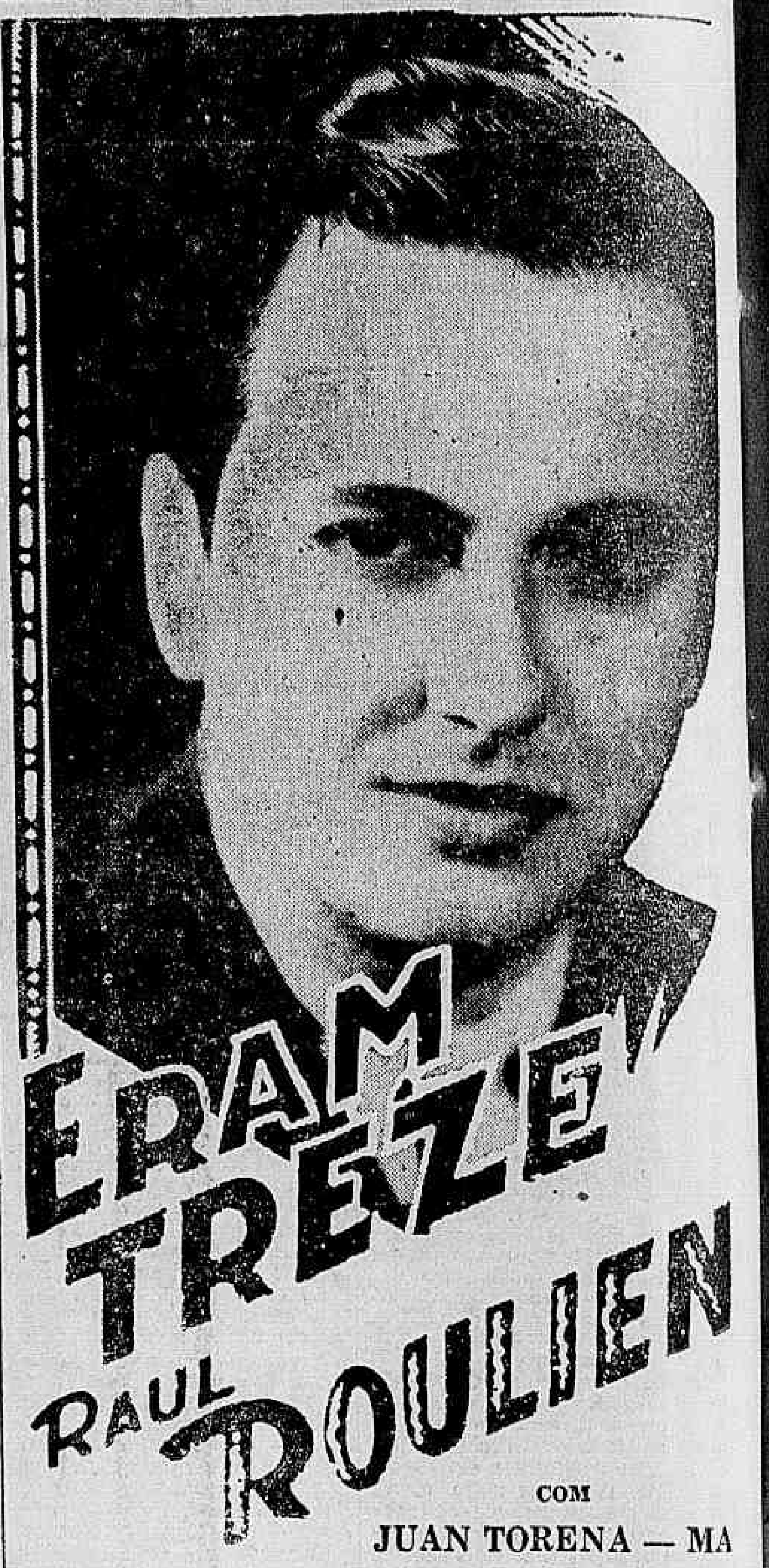

COM
JUAN TORENA — MANUEL ARBO — ANNA MARIA CUSTODIO.

UM FILM FALADO EM HESPANHOL COM UM PEDAÇO DA ALMA DO BRASIL — ROULIEN CANTANDO UM MAXIXE BEM APIMENTADO, UM MAXIXE BEM BRASILEIRO!

2ª FEIRA no BROADWAY

Um estupendo programma de PALCO e FILM por 3$

PONTHUS
O mais perfeito equilibrista que percorre a America

LINDER BROTHERS
Os sapateadores que Mistinguet invejou!

MISS IRIS
A bailarina dos pés magicos

Para divertir as crianças!
TOGO e BOBY
Os maravilhosos Cães amestrados

E mais novos numeros pela famosa dupla caipira
Jararaca e Ratinho
os estupendos Rangel e Calazans dos discos gozadissimos

NA TELA

TODOS OS HOMENS DESEJAVAM-NA...

...mas só um homem amou-a o bastante para arrancal-a da perdição!

2ª FEIRA no ELDORADO

O grande pesar pela morte de Santos Dumont

AS EXEQUIAS NA CANDELARIA — VARIAS DEMONSTRAÇÕES DE TRISTEZA

O fallecimento do notavel e genial inventor brasileiro Alberto Santos Dumont, continua a provocar as mais eloquentes demonstrações de pezar, de toda parte do paiz e do estrangeiro.

Na egreja da Candelaria realizaram-se hontem, as exequias por alma do grande homem, que foi uma das glorias mais legitimas do mundo.

Promoveu a solennidade religiosa a familia do brasileiro insigne, rezando-se missas em todos os altares do lindo templo. No altar-mór officiou o padre Corressia; no do SS. Sacramento, o padre Armando; no de N. S. das Dôres, o padre Martins; no de São Miguel, o conego Ferrigno; no de São Manoel, o padre Castorino; no da Sagrada Familia, o padre Brandão; no da Piedade, o padre Paulo e, no de N. S. da Conceição, o padre Aurelio.

A egreja estava repleta.

Junto ao altar-mór via-se a familia de Santos Dumont, composta de suas irmãs, sobrinhos e sobrinhas.

A Escola Militar de Aviação fez-se repreesntar por uma commissão de alumnos.

O embaixador da França esteve representado pelo conselheiro da Embaixada.

Viam-se ali, tambem, pessoas de destaque social e representantes de varias instituições. Entre os presentes estavam o conde de Affonso Celso, o dr. Paulo de Frontin, representando o Club de Engenharia; dr. Jayme Tavora, representando o ministro da Viação; um representante do ministro da Marinha; dr. Benevenuto Berna, pelo Centro Carioca; representantes da Aeropostale, do Real Gabinete Portuguez de Leitura, da Federação das Associações Portuguezas no Brasil; os srs. Ephigenio de Salles, Arthur Nunes da Silva, Candido Campos, Pio de Carvalho Azevedo e Armando Pfagiraff, da Commissão do Monumento a Santos Dumont e outros.

Finda a missa, os parentes do morto se dirigiram á sala de cumprimentos, onde os presentes foram levar-lhes expressões de pezar.

AS HOMENAGENS DO TOURING CLUB DO BRASIL

A directoria do Touring Club do Brasil, tendo em conta os grandes serviços prestados á sciencia, á humanidade e á Patria pelo genial inventor patricio Alberto Santos Dumont, resolveu, em sua ultima sessão, prestar excepcionaes homenagens á memoria desse grande brasileiro e associar-es ás demonstrações de magua motivadas pelo seu desapparecimento.

Por proposta do seu presidente, o dr. Octavio Guinle, foi lançado, na acta da referida sessão, um voto de profundo pezar, enviando-se um telegramma de pezames á illustre familia do extincto.

O Touring Club do Brasil renderá outras homenagens á memoria do "Pae da Aviação".

Secção cinematographica

"TESTEMUNHA OCCULTA" EM SESSÃO ESPECIAL

Realiza-se, hoje, ás 10 horas da manhã, no Palacio Theatro, a sessão especial do film "Testemunha Occulta", da Fox, dedicada aos juristas em geral, visto tratar-se o respectivo enredo de um processo judicial em suas diversas phases.

Foram especialmente convidados todos os srs. ministros do Supremo Tribunal Federal, desembargadores da Côrte de Appellação, membros do Ministerio Publico Federal e Local, juizes federaes e locaes, membros do Instituto dos Advogados e socios do Club dos Advogados, serventuarios e funccionarios da Justiça em geral e tambem a imprensa carioca.

VAMOS VER BREVE

Johnny Weiss Muller, o campeão olympico de natação, o athleta que a Metro tornou "astro" e que apresentará em "Tarzan, o filho das Selvas"

Entre as dezenas de mulheres que passam pela vida de Robinson, no personagem admiravel que elle anima em "As mu-

Edward G. Robinson reapparece em "As mulheres enganam sempre"

lheres enganam sempre", o film "Warner-First" que o Odeon, da Cia. Brasil Cinematographica estréa depois de amanhã, ha a figura da deliciosa e suavissima Evelyn Knapp, que é exactamente a que elle mais ama e que mais o atraiçoa... Os trechos romanticos que elles vivem, revelando Robinson toda uma immensa ternura por ella, que é uma dessas desgarradas do Destino que não conhecem os sorrisos da Felicidade, são adoraveis, porque o grande artista, mesmo tomado de uma grande loucura de amor sabe respeital-a e envolvel-a em carinhos respeitosos.

"Eram treze", o film da Fox que o Broadway vae apresentar durante toda a proxima semana, vae mostrar-nos o Roulien que todos nós admiramos, aquelle Roulien que conhecemos e nol-o

Joan Crawford! "Neste Seculo XX" (segunda-feira, Palacio) é sua nova victoria!

mostrará, para felicidade nossa, cantando o mesmo samba que um dia todos nós o vimos cantar no palco do Lyrico: Você.

A promessa do artista está cumprida, senão no total, pelo menos virtualmente. Roulien prometteu que viria depois de "Deliciosa" e ell-o que chega, para matar as saudades dos brasileiros.

Os "fans" têm contado por diversas vezes o bom-gosto da Metro-Goldwyn-Mayer e da Cia. Brasil Cinematographica na organização dos programmas do Palacio-Theatro. Agora mesmo, para a apresentação, segunda-feira, de Joan Crawford no super-elegante film "Neste seculo XX" essas corporações organizaram o seguinte programma: "Metrotone News n. 140", "Vida apertada" (desenho animado) e "Companheiras de guerra", que é a mais recente comedia da dupla Zasu Pitts-Thelma Todd, que já nos deu piadas como "Amor á muque" e "Festa de arromba", duas comedias de fir-

Roulien. Nós vamos revel-o segunda-feira em "Eram Treze"

me exito. Está, como se vê, excellentemente organizado, por ser variado, o programma com que se apresentará no Palacio-Theatro o novo film da vibrante Joan Crawford, a "estrella" de que a Metro-Goldwyn-Mayer cada dia mais se orgulha...

Era bonita, elegante, distincta... Por isso, todos os homens a desejavam para satisfação de seus egoismos. Ella, porém, a todos desprezava, querendo delles apenas o dinheiro que lhe proporcionava o luxo, as coisas bellas, as joias, o bom viver da vida. E assim procedia, porque sabia que elles queriam somente a mulher pouco se incommodando com os sentimentos que a sua alma pudesse ter.

Mas, um dia ella encontrou um que lhe desejou apenas o coração, a alma, o amor. E, pela mão deste, May Fisher galgou os degráos que descera na sua existencia de altos e baixos.

A historia maravilhosa de May Fisher é o enredo de "Madonna das ruas", a linda producção da Columbia, distribuida pela United Artists, que o Eldorado vae exhibir depois de amanhã, com Evelyn Brent, Robert Ames, Josephine Dunn e Richard Tucker.

Peggy Shannon-Richard Arlen, os amorosos de "Chamado Accusador"

Bill Boyd, estrella viril de "Jogando a vida", apparece nessa fita rodeado por um esplendido "cast", talvez o melhor que o rodeou jamais no transcurso de toda a sua carreira cinematographica.

O conjuncto compreende de facto Dorothy Sebastian, Warner Oland, William Collier Jr., Zasu Pitts, James Gleason, Tune Mac Cloy, Ralph Ince e Geneva Mitchell.

Dorothy Sebastian, ao tempo em que "Jogando a vida" foi filmada nos studios da Kro-Pathé, era apenas noiva de Boyd, de quem hoje, como bem sabem os "fans", é legitima esposa.

Uma verdadeira cadadupa de riso e elegancia é o que veremos certamente na proxima semana no Pathé-Palacio, quando fôr apresentada a magnifica comedia da Universal: "Forasteiros em Hollywood", com George Sidney, Charlie Murray, formando a mesma dupla de "Forasteiros em Paris", "Forasteiros na Africa" e outras das suas populares comedias, June Clyde e Norman Foster. O interesse grande que offerece essa fina e engraçada producção, é mostrar-nos a face interior e intima da vida da cidade e dos studios cinematographicos de Hollywood. Muitas das scenas mostram-nos detalhes intimos da vida dos studios, vendo-se o fausto e luxo tambem dos cabarets da Meca do cinema. Num baile do "Cocoanut Grove" vem-se quasi todos os artistas principaes do cinema, como Lew Ayres, Genevieve Tobin, Boris Karloff, Tom Mix e outros.

A regra geral era que o cinema, ou por outro, os studios, iam procurar naquelle immenso viveiro immenso de mulheres lin-

Evelyn Brent e Robert Ames, em "Madona das Ruas", que o Eldorado exhibirá segunda-feira. E' um film da Columbia, distribuido pela Unitel Artists

das que é o Ziegfield Follies, as suas principiantes. Muitas e muitas das artistas do cinema americano que hoje gravitam no zenith da fama, foram colhidas no palco daquelle famoso music-hall, onde cantavam ou dansavam, e principalmente exhibiam a sua plastica admiravel, pois que naquelle palco só pisam mulheres de belleza perfeita. Peggy Shannon, a estrella da Paramount que vamos ver em "Chamado accusador", foi uma dellas. Mas, por falar em "Chamado accusador", o film que o Alhambra nos mostrará na proxima segunda-feira, ha nelle uma outra artista que tambem pisou aquelle palco — é Clara Dodd. Mas com Clara Dodd succedeu o contrario. Ella estréou no cinema, em "Whoopee". Ziegfield a viu ali, e como por sua vez elle estivesse a procurar "bellezas" para o seu palco, contratou, pagando-a regiamente. Mas o cinema a reconquistou, e nós poderemos vel-a já depois de amanhã, no Alhambra.

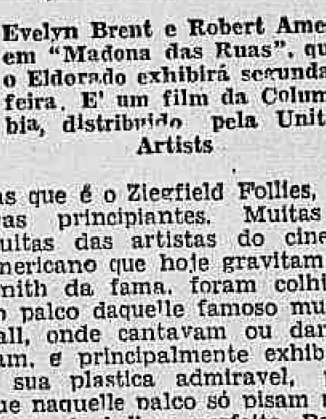

George Sidney, que forma com Charles Murray a dupla impagavel de "Forasteiros em Hollywood"

SÃO JOÃO DE MERITY E VILLA ROSALY
LINHA AUXILIAR E E. F. RIO DOURO
CASAS E TERRENOS
A 45$000 mensaes, terrenos de 10 x 40, á 50 m. do Centro. [illegible] e Albuquerque, junto á estação.

Clubs & Festas

LORD CLUB

O formidavel baile do "Grupo dos 18"

Será hoje o tão esperado baile que o pujante "Grupo dos 18", filiado ao Lord Club e composto dos seus principaes elementos, faz realizar em sua confortavel séde á rua do Riachuelo.

Albano Ferreira da Costa, esforçado e prestigioso recreativista, presidente do Lord, accumula tambem a presidencia dos "18", cercado de desesete recreativistas da mesma tempera, os quaes não pouparam sacrificios para que a festa do grupo seja uma das melhores que ali se tem effectuado.

O salão foi completamente reformado, recebendo uma caprichosa ornamentação em estylo futurista o que lhe dará um ambiente de vivacidade e alegria.

Uma super-harmoniosa "jazz" de applaudidos musicistas, trará em constante movimentação o grande numero de convivas e associados, que, certamente, não perderão essa grandiosa noitada dansante cujo inicio está marcado para ás 22 horas.

ALA DAS PLUMAS

Preparativos para a proxima "Noite da Cirandinha"

Continúa sendo assumpto obrigatorio de todas as palestras nos circulos recreativos da cidade, a noticia dos preparativos que a victoriosa "Ala das Plumas" vêm ultimando, para a sua formidavel festa-dansante, denominada "Noite da Cirandinha", que será levada a effeito, no proximo dia 17 de agosto, nos luxuosos salões do "Consulado". A "trinca" invencivel Arethuza, Asperola e Bebe promette, apresentar nessa noite, aos convivas, deliciosas maravilhas. A ornamentação do sumptuoso palacete da popular mme. Olga, está confiada ao grande artista Conde Teixeira, que ao lado de um habil electricista transformará as dependencias do "Consulado" em um verdadeiro Eden.

Convidada especialmente a "Unica Frente Baêta" comparecerá a ruidosa festa da insuperavel "Ala das Plumas".

FLOR DO ABACATE

Como sempre, o salão do "galho" será aberto hoje, para realizar nelle a Junta Governativa mais um animado baile que terá o concurso da Abacate Jazz do pianista Pestana. Amanhã, o Bloco "Manda quem póde" offerecerá aos seus amigos e convidados uma saborosa "cabritada", que, pelos preparativos, será do outro planeta.

O presidente Eloy Pinto fará, durante o "brodio", uma conferencia sobre o carnaval dos ranchos em 1933. Secundando as palavras do "Primo de Rivera do Galho", falará o "ministro sem pasta", explicando os motivos pelos quaes o Caneca e o "Marujo" estão marcando o "Corcundinha"...

LYRIO DO AMOR

Mais dois delirantes bailes serão offerecidos hoje a amanhã no "Regato", aos dansarinos de Botafogo.

Assim, o club de José dos Santos, vae viver duas noites de intensa alegria e enthusiasmo, abrilhantadas pelas musicas da Lyrio Jazz do pianista Bulhões.

RECREIO DE SANTA LUZIA

Para divertir os seus admiradores, a directoria desta victoriosa sociedade da rua da Constituição fará realizar hoje e amanhã, no salão da "Capella" mais dois movimentados bailes, que, pelo que diz o infatigavel Paulo A. de Souza, vão deixar muita gente boa com "agua no bico"... O Juca, que conhece a sorte do Felix, estará a postos para observar o ambiente.

ELITE CLUB

Continuando a sua brilhante série de festas dansantes, o salão deste popular club da praça da Republica, será aberto hoje e amanhã, para proporcionar aos seus admiradores dois formidaveis bailes, repletos de surpresas e encanto. Os amantes da arte choreographica vão, certamente, desfrutar nesses dois bellos sarãos, as mais encantadoras horas de sonho e enthusiasmo.

O presidente Julio Simões, reserva para os "dromedarios" algumas novidades...

As componentes do Batalhão Elitiano estão organizando para o proximo mez, uma estrondosa festividade.

LYRIO CLUB DE BOTAFOGO

Hoje e amanhã, haverá no "Casino", mais dois formidaveis bailes que serão presididos pela applaudida orchestra do pianista Manoel da Harmonia.

Conforme fomos os primeiros a noticiar, realizar-se-á no proximo dia 7 de agosto, na encantadora ilha de Paquetá, o esperado "pic-nic", promovido pelo Bloco "Teu Cabello não nega", em homenagem á Flor do Abacate.

O popular conjunto Turunas de Botafogo, realizará no dia 11 de agosto, sua brilhante festa de propaganda da sua candidatura ao 1º logar no concurso musical do "Jornal do Brasil".

No proximo dia 18, será effectuado no amplo salão do Lyrio Club de Botafogo, um grandioso torneio de valsa, para o qual já estão inscriptos os mais conhecidos dansarinos de Botafogo.

RETIRO DOS BOHEMIOS

Este apreciado club da praça 11 de Junho apresenta-se hoje aos dansarinos da metropole completamente remodelado, offerecendo aos seus admiradores uma festa deliciosa e sublime.

Amanhã o club do grande folião Colomino realiza outro estupendo baile, que promette alcançar ruidoso successo. A nova direcção do Retiro dos Bohemios, resolveu effectuar apenas dois bailes por semana e um ensaio de aperfeiçoamento ás quintas feiras. DIARIO CARIOCA recebeu um salvo-conducto da turma afiada dos Bohemios, para as festas que ali serão realizadas.

Albano Ferreira da Costa, presidente do "Lord Club" e do forte "Grupo dos 18"

QUEM FALA DE NÓS

A festa de hoje

Promette revestir-se de brilhantismo a festa a realizar-se hoje, á noite, nos confortaveis salões do "Quem Fala". Gervasio Magalhães, Cantidio de Araujo e outros, muito têm trabalhado para que nada falte a esta reunião que, por certo, alcançará o esplendor das outras festividades ali realizadas.

As dansas serão impulsionadas por uma orchestra "jazz".

SOU DO AMOR

Turma dos Dois-Dois

A conhecida e applaudida dupla recreativa, composta dos foliões "Don Juan" & "Seu Fulguinha", que acabam de tomar a divisa "os desprezados têm seu dia" offerecerão aos seus innumeros amigos e colleguinhas, no proximo dia 7 de agosto, ás 12 horas, uma succulenta feijoada, que terá para abrilhantal-a uma jazz-band.

Para isso, a "turma dos Dois-Dois", nome por que foi baptisada a dupla, reunir-se-á amanhã ás 20 horas para confabularem sobre o mastigo.

NÃO POSSO ME AMOFINAR

A commissão encarregada do festival em beneficio do 1º porta-estandarte, sr. Cruz de Oliveira, chefiada pelo tenente Peraphan Fernandes, continúa recebendo as adhesões de todos os associados e amigos do beneficiado, o que, faz crer, que, a "soirée" de 6 de agosto proximo, será muito concorrida.

Realiza-se a 1º de agosto, ás 20 horas, na séde deste gremio, a assembléa geral extraordinaria, em que será discutida a seguinte ordem do dia: a) leitura do relatorio annual; b) prestação de contas; c) eleição de directoria.

UNIÃO DOS TRABALHADORES GRAPHICOS

A sua grandiosa festa para inauguração da nova séde

A directoria da U. T. G., prestigiosa agremiação de classe dos trabalhadores do livro e do jornal, fará realizar hoje, um attraente festival artistico-dansante para solennizar a inauguração de sua nova séde social, á rua Camerino n. 74, sobrado.

Do bem organizado programma faz parte uma conferencia pelo conhecido humorista Aporelli, director do jornal "A Manha", um acto de variedades e imponente baile como final do programma, cujas dansas serão impulsionadas por magnifica "jazz-band".

O festival em questão terá inicio ás 21 horas, estando os convites á disposição de quem desejar, na rua Camerino n. 74 sobrado, das 16 horas em deante.

DUAS POR DIA

Numa palestra amistosa entre os foliões da "Caverna", "Bem Turpin" virou-se para o "Professor" e disse:

— Este "Garfo-Engole", gosta de jaboticaba e, certamente, teremos que alimental-o somente com refrescos de guaraná...

O "Agulha" que chegava na occasião, sorriu e respondeu: — Diplomaticamente, ha entre elle e o "Embaixador" uma questão de "limites" para resolver...

— Em todo o caso, affirmou solenne e respeitavel o "Professor": — No dia do chá, eu darei uma aula ás meninas do "Consulado", explicando como se "bebe" licor de genipapo...

Ouvindo isto, o "Embaixador" levantou-se, e apertando a mão do interventor "Bem Turpin" declarou: — "Honny soi qui mal y panse"..

Depois da festa "Uma Noite na Bahia", alguns chronistas carnavalescos se sentiram mal.

— Por que? — interrogou admirado o "Negrita"...

— O "K. D. T.", mais o "Vagalume" explicaram: — A imprensa foi optimamente tratada e só não viu a cela, porque gostaram do riso... das bahianas...

Dr. Eugenio Coutinho
Da Acad. de Medicina. Docente da Faculdade. DOENÇAS INTERNAS. Rua Sete, 141-2.º — Diariamente ás 4 1/2.

Os summarios de hoje

Nas Varas Criminaes serão summariados hoje os seguintes réos:

Segunda — J. Francisco Alves Camara, José Baptista Nunes, José D'Antino e Valerio Farias.

Terceira — Antonio Machado e Honorio Nunes Martins.

QUINTA — João de Oliveira, Alberto Candido e João da Rocha Mourão.

Setima — Walter Lecke.

Oitava — Jos: Antunes da Silva, Antero Motta, Antonio Jos dos Santos, Antonio Jos da Silva, Luiz Corso e Sebastião Germano Silva.

NO CANADA'

A situação das estradas de ferro

Depois dos Estados Unidos da America, com seus 400.000 km. de estradas de ferro, figura o Canadá com 66.680 km. de linhas principaes e 23.300 km. de linhas auxiliares, desvios, etc. Segundo informa o consul do Brasil em Montreal, sr. Decio Coimbra, o governo canadense effectuou, em 1922, a fusão dos systemas Inter-Colonial e Transcontinental com o Norte-Canadense, o Grande Tronco e o Grande Tronco do Pacifico, collocando todos sob uma administração commum da "Canadian National", com 38.640 km. de linhas ferreas.

Parallelamente á "Canadian National", corre a "Canadian Pacific", de propriedade particular, com 25.700 km.

Segundo dados officiaes, o capital empregado nas estradas de ferro do Canadá se eleva a $ 3,223,709,000. A "Canadian National", administrada pelo Estado, accusou, em 1931, um "deficit" de 52 milhões de dollars na exploração de suas linhas, afóra 30 e tantos milhões de juros e demais serviços dos seus emprestimos. O "deficit" total que, no anno passado, foi superior a 82 milhões, provocou os seguintes commentarios por parte do ministro das Estradas de Ferro de Canadá:

"A Canadian National" representa o maior problema do paiz na hora actual: constitue, além disso, a segunda maior divida do Canadá, pois absorve 57 milhões de dollars de juros, annualmente, sem falar da divida no paiz de um bilhão de dollars. Todo o nosso futuro depende do modo pelo qual o governo consiga reduzir as despesas das suas linhas afim de economizar o mais possivel. Devemos seguir essa politica para evitar que o descalabro das estradas de ferro arraste a nação com elle"

A "Canadian National" e a "Canadian Pacific" tratam de chegar a um accordo para supprimir uma concurrencia desastrosa e diminuir as despesas ao nivel da receita, agora tão deprimida pela crise economica.

DIUREPHAN
Não deixa que o acido urico envenene seu sangue.
Contra todas as manifestações do acido urico use o
DIUREPHAN

Procurem seus telegrammas

Acham-se retidos os seguintes telegrammas:

Suc. praça 15 de Novembro — Antonio Soares Campos, Adjalme, Aifos, Carlos Barbosa, Cremaria, Cercaes, Centrabanc, Drogaria, Dalgo, Eline para Isaac, Milvh Prossen, Pradinho, Oarvos, dr. Epaminondas de Souza, Utilidade, dr. Silva Cunha, Washington Pires.

Lapa — America Ciseato, mme. Odette, Pedro Brandão, José Roque Santana, José Ribeiro Avellar, Paulo Vitral, Luiz J. Fernandes, Radio Boitel, Zulmira Costa, Mazor Franco.

Suc. Cattete — Mesquita, mme. Pinheiro.

S. Clemente — General Brilhante, Leonor, Diva.

São Christovão — Capitão Martins, Julieta Coelho, professora Aurelia Lopes Barbosa, Etelvina Romaris, dr. Adalto Botelho, Gerson, d. Candida Pedro.

Tijuca — Maria Cavalcante, Maria José Nair, dr. Gabriel, Gosme, Romeu Leoncio, Jandyra, Santa Helena, Helise Hathawy.

Villa Isabel — José Orlando, d. Waldemira, Ernesto Alves Alberto.

S. Francisco Xavier — Luciana, tenente Varjão, dr. Firmo e senhora, Thizolita.

Riachuelo — Yáyá, Milton Jequiriçá, Cicero.

Meyer — Rodolpho Araujo, Celina de Carvalho, Atala Nogueira, Joaquim Azevedo e Silveira, Alves Chaves.

EDITAL

MASSA FALLIDA DO BANCO COMMERCIAL DO RIO DE JANEIRO

Venda de Moveis, Armações, etc.

O Liquidatario da Massa Fallida do Banco Commercial do Rio de Janeiro, de accordo com o art. 123 do decreto n. 5.746 de 1929, faz publico que receberá propostas para a venda dos moveis armações e objectos de escriptorio, pertencentes á Massa.

As propostas deverão ser apresentadas em cartas fechadas dirigidas ao **Liquidatario**, á **Rua 1º de Março, 81**, até o dia 12 de Agosto p. f. ás 10 horas, e serão abertas nesse mesmo dia, ás 14 horas, perante os interessados presentes, pelo Dr. Juiz de Direito da 5ª Vara Civel no Edificio do Palacio da Justiça á rua D. Manoel.

As propostas deverão ser para todos os moveis armações, etc., globadamente.

Informações e esclarecimentos serão dados diariamente das 10 ás 11 1/2 e das 13 ás 16, á Rua 1º de Março, n. 81.

No Supremo Tribunal Militar

OS JULGAMENTOS DA SESSÃO DE HONTEM

O Supremo Tribunal Militar, na sessão de hontem, confirmou a sentença que julgou nullo o processo a que respondeu Flavio Monteiro Villalba, praça do 2º R. I., pelo crime do art. 116 do C. P. M.; reformou a sentença que condemnou Edgard José do Carmo, pelo crime do art. 117 do C. P. M., para annullar todo o processo, em virtude da nullidade da praça do réo; negou provimento ao recurso de Severino Pedro da Silva, praça do 22º B. C.; confirmou a sentença que condemnou José Fernandes Leite, marinheiro nacional, pelo crime do art. 152, paragrapho 1º do C. P. M., e, finalmente, despresou os embargos que condemnou o 1º tenente contador Edison Brasiliense Pereira, thesoureiro do 1º Batalhão de Caçadores, incurso nas penas do grão minimo do artigo 166 do Codigo Penal Militar.

Usaram da palavra o advogado dr. Victor Nunes e o Procurador Geral da Justiça Militar.

Acham-se em mesa as appellações ns. 2688 — 2696 — 2697 — 2702 — 2703 — 2704 — 2707 — 2708 — 2709 — 2711.

Encerrou-se a sessão ás 16 horas.

Tendes grippe? Tomae o legitimo
ALLIUM SATIVUM
COELHO BARBOSA & C.

Igreja Positivista do Brasil

Realiza-se, amanhã, domingo, ao meio dia, no Templo da Humanidade, á rua Benjamin Constant n. 74, uma conferencia publica sobre a Concepção geral da Moral; sendo orador o sr. L. B. Horta Barbosa.

Summario — Apreciação geral da Moral: suas relações com as outras sciencias. Essa sciencia institue o conhecimento systematico da natureza humana. — Sua superioridade logica e scientifica sobre todas as outras sciencias, como sendo a unica completa, porque o seu objecto, o homem, resume toda a ordem universal. — O nome de pequeno mundo que os antigos davam ao homem indicava já quanto o seu estudo parecia proprio a condensar todos os outros: — A Moral é a sciencia final e as precedentes não são mais do que suas preparações necessarias. — Apreciações dos esforços feitos para constituir a Moral, especialmente da tentativa de S. Paulo. — O bom senso vulgar já apanhou a noção fundamental da decomposição da existencia humana em sentimento, intelligencia e actividade. — Os mais antigos poetas chegaram a completar essa analyse pela divisão dos sentimentos em pessoas e sociaes. — São Paulo construindo a doutrina da luta permanente entre a natureza humana e a graça divina esboçou realmente o conjunto do problema moral: a opposição entre o egoismo e o altruismo.

Liberal Berliner & C.
Rua Luiz de Camões, 60
Perdeu-se a cautela, n. 351.734 desta casa.

LIVRARIA ALVES
Livros collegiaes e academicos
[illegible] DO OUVIDOR 166

A A. B. I. em sua acção tutelar

Telegrapharam de Manhuassú para a Associação Brasileira de Imprensa:

"Redactor do jornal "O Democrata", que fez toda a campanha liberal, teve hoje sua casa invadida pela policia acompanhada de individuos suspeitos revistando até o quarto de dormir, as camas, as gavetas, com desculpa ridicula de procura de armas. Meu jornal foi domingo passado impedido de sair. Confio nas providencias junto ao Governo do Estado, em perigo de empastelamento das officinas dos jornaes e ameaças de vida do proprietario e redactor. Attenciosas saudações. José Segadas Vianna".

O presidente da A. B. I., em consequencia, fez expedir o seguinte despacho: — "Exmo. sr. Presidente de Minas Geraes. Mais uma vez recorro a Vossencia em nome Associação Imprensa pedindo providencias em prol José Segadas Vianna, jornalista em Manhuassú coagido policia local. Agradecendo, saúda respeitosamente, Herbert Moses, presidente da A. B. I.".

DR. NEWTON MOTTA
Medico
Do Hospital S. Francisco e Beneficencia Hespanhola
MOLESTIAS DAS SENHORAS — CIRURGIA — PARTOS
Consultorio: R. Leopoldina Rego, 32 (sob.) Ramos — De 5 ás [illegible]
Residencia: R. Professor Gabizo 198. — Tel. 8-2648

SANAFERIDAS
para feridas

Realiza-se hoje, em Los Angeles, a cerimonia da inauguração da Decima Olympiada, a qual será presidida pelo sr. Charles Curtiss, vice-presidente dos Estados Unidos

Collocação dos clubs que disputam os diversos campeonatos e torneios do R. de Janeiro por pontos perdidos

FOOTBAL

Amea

Botafogo	3
Andarahy	9
Bangú	9
Fluminense	10
Flamengo	10
S. Christovão	11
Bomsuccesso	12
Carioca	14
America	14
Vasco	15
Brasil	18
Olaria	20
SEGUNDOS TEAMS	
America	3
Flamengo	5
Vasco	6
S. Christovão	10
Fluminense	11
Bangú	11
Botafogo	12
Andarahy	13
Carioca	14
Olaria	17
Bomsuccesso	18
Brasil	20

SEGUNDA DIVISÃO
PRIMEIROS TEAMS
Série "Francisco Esposel"

Engenho de Dentro	1
Central	4
Modesto	5
Cocotá	6
Fidalgo	8
Confiança	10
River	9
Anchieta	9
Mackenzie	11
Portugueza	11
Bandeirantes	11
Mavillis	9
Andarahy	17
SEGUNDOS TEAMS	
River	3
Modesto	6
Confiança	7
Portugueza	6
Engenho de Dentro	5
Fidalgo	7
Anchieta	8
Mavillis	8
Bandeirantes	8
Central	9
Andarahy	12
Cocotá	14
Mackenzie	15

Série "Raul Reis"
PRIMEIROS TEAMS

Fluminense	0
Vasco	3
Cordovil	6
Jequiá	4
Everest	5
Del Castilho	7
União	7
Edison	8
Brasil Suburbano	11
America Suburbano	12
Municipal	13
Penha	15
Argentino	14
SEGUNDOS TEAMS	
Edison	2
Vasco	3
Cordovil	6
Argentino	5
America Suburbano	7
Penha	8
União	6
Fluminense	18
Jequiá	9
Municipal	12
Brasil Suburbano	11
Del Castilho	14
Everest	13

Liga Metropolitana

PRIMEIROS TEAMS

Magno	0
Campinho	1
Bôa Vista	13
C. Mattoso	2
Vasquinho	14
Santa Cruz	5
T. Azul	6
Oriente	6
Esperança	5
São José	6
Sudan	6
Deodoro	7
Rio-S. Paulo	6
SEGUNDOS TEAMS	
Oriente	1
S. José	1
Magno	1
Deodoro	4
Vasquinho	4
Santa Cruz	4
Esperança	4
Rio-S. Paulo	4
C. Mattoso	7
Sudan	7
Bôa Vista	6
Campinho	6
T. Azul	9

LIGA BRASILEIRA

PRIMEIROS TEAMS

Irajá	4
Vicente de Carvalho	4
Ideal	5
Jardim	5
Mauá	7
Albano	9
Belisario Penna	11
Silva Manoel	12
SEGUNDOS TEAMS	
Silva Manoel	3
Irajá	4
Jardim	4
Ideal	5
Belisario Penna	8
Albano	10
Mauá	11
Vicente de Carvalho	14

LIGA GRAPHICA

PRIMEIROS TEAMS

Carioca	0
Estrada de Ferro	1
Rodrigues	3
Rio Petropolis	4
Victoria	4
Triumpho	5
Odeon	5
Pelota	6

PRIMEIROS TEAMS

F. A. B. A. C.

Sul-America	1
America Fabril	2
Leopoldina	3
Atlantic	7
Casas Pernambucanas	7

Federação de Tennis

COLLOCAÇÃO FINAL
Primeira divisão — Série A

Country	0
Fluminense	2
Vasco	4
America	6
S. Christovão	8
Andarahy	10
Série B	
Tijuca	1
Flamengo	2
Botafogo	6
Brasil	6
Paysandú	6
Carioca	9
Carioca	9
Segunda divisão — Série A	
Tijuca	1
Vasco	2
America	3
S. Christovão	6
Bangú	8
Olaria	10
Série B	
Fluminense	0
V. Isabel	3
Flamengo	3
Paysandú	6
Brasil	8
Bomsuccesso	10
Série C	
Country	1
Rio de Janeiro	2
Botafogo	4
Carioca	6
Andarahy	8

Providencias do Central para o jogo com o Anchieta

Direcção geral — Luiz da Silva Pereira Bastos.

Bilheteria — Antonio Tavares da Camara Junior e Manoel Cardoso.

Imprensa — Demosthenes Catulino de Albuquerque.

Juizes — Augusto Feliciano Pitta.

Players visitantes — Antonio Pereira e Noemio Louzada Pinto.

Players locaes — José Tavares da Costa Miranda e Rodoval Marques Peliano.

Enfermeira — M E---

Enfermaria — Manoel de Azevedo.

Portão n 11 — Julio Fileto e Laureano Côrte Real.

Portão n. 2 — Luiz de Menezes e Guilherme Pereira Junior.

Policiamento — Oscar Coutinho, Lourival Vieira Borges, Celino Maciel, José Alves Bittencourt, Herver Teixeira de Novaes, Amador Augusto de Sá, Accacio Querino Rodrigues, Dagoberto Plintz Coelho, Agenor Mendes Ribeiro, Helio Pitta e Antonio Frederico Rioja.

Aos associados — O ingresso no campo effectuar-se-á, mediante a apresentação do recibo n. 7 e os funccionarios da Estrada, que descontam em folha, com a apresentação da carteira e titulo social.

Os teams do Fidalgo F. C., para amanhã com o Cocotá

Para o jogo de amanhã, com o Cocotá, a direcção technica do Fidalgo, escalou os seguintes teams:

2º team — Soares, Bernardes, Julio, Pedro, Severiano, Bibiano, Waldemar, Barbosa, Angelino, Victor II, Althair, Juca, Pestana, Efraim e Maravilha.

1º team — Durval, Pacheco, Dyonisio, Sebastião, Petubo, Cazuza, Jorge, Carlinhos, Victor, Victor, Paulino, Deblangy, Felix, Agenor, Daniel e Tito.

Zé Luiz casou-se hontem, mas não abandonará o S. Christovão

Hontem, ás 14 horas, na 6ª Pretoria Civel, effectuou-se o enlace matrimonial do sportman José Luiz de Oliveira, back do São Christovão Athletico e figura de prestigio no football brasileiro com a senhorinha Lucia Monteiro da Rocha Lima. O acto religioso realizou-se ás 16 horas e meia na egreja de São Joaquim, á rua São Christovão, ao qual compareceram directores do São Christovão Athletico Club, representações de clubs co-irmãos e autoridades sportivas da cidade. Na ultima reunião da directoria do São Christovão Athletico Club o grande back declarou que não abandonaria o football e assim continuaria a defender as cores do querido gremio da rua Figueira de Mello.

Dr. Brandino Corrêa

Molestias do apparelho Genito-Urinario no homem ou na mulher — OPERAÇÕES — Utero, ovarios, prostata, rins, bexiga, etc. Cura rapida por processo moderno sem dôr da

Gonorrhéa

e suas complicações — Prostatites, orchites, cystites estreitamentos etc. Diathermia Darsonvalização R. Republica do Peru' n. 23 sob., das 7 ás 8 1|2 e das 14 ás 18 horas. Domingos e feriados das 7 ás 9 horas.

TENNIS

Ricardo Pernambuco chegou dos Estados Unidos

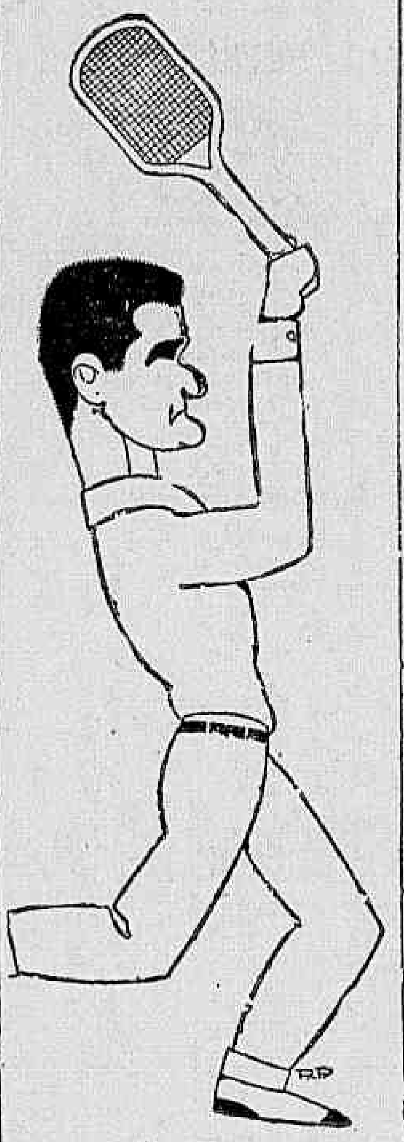

Pernambuco, o grande tennista nacional

De regresso dos Estados Unidos, onde representou o Brasil, na disputa da "Taça Davis", chegou, hontem, a esta capital, pelo "Northern Prince", o conhecido campeão brasileiro de tennis, Ricardo Pernambuco.

O sympathico e querido sportman teve uma recepção festiva por parte de numerosos amigos e admiradores.

Em palestra, naturalmente entabolada, Pernambuco externou a magnifica impressão que trouxe da grande nação da America do Norte, da gentileza de cujo povo veiu captivo.

Disse das provas de carinho que foram dispensadas á delegação brasileira, chefiada pelo consul do Brasil em Nova York, o sr. Sebastião Sampaio, a quem Pernambuco teceu grandes elogios, exaltando sua extraordinaria operosidade, em prol do nome de nossa terra.

Dos nossos tennistas, Humberto Costa, disse Pernambuco, que ainda ficou, nos Estados Unidos, é o que mais progressos ha de fazer, pois, tem melhorado muito e muito o seu jogo.

A final da "Taça Davis", em Paris

PARIS, 29 (U. P.). — O programma para os jogos finaes de tennis em disputa da "Taça Davis", ficou assim constituido: hoje Borotra lutará contra Vines e Cochet enfrentará Allison; amanhã, sabbado, realiza-se o jogo de duplas entre Allison e Van Ryn, de um lado, e Cochet e Brugnon de outro. No domingo, finalmente, Allison lutará com Borotra e Cochet lutará com Vines.

Os resultados de quinta-feira ultima, no campeonato feminino

O FLUMINENSE E O RIO DE JANEIRO VENCERAM OS JOGOS DE HONTEM

Mais duas partidas do interessante Campeonato Feminino de Tennis foram hontem realizadas, com o mesmo enthusiasmo de sempre.

O Fluminense e o Rio de Janeiro venceram pelo mesmo score de 2 x 1, ao Carioca e Tijuca, respectivamente.

FLUMINENSE X CARIOCA

Fluminense — Simples — Branca Pedroso e Stella Leal.

Dupla — Florence Teixeira e Maria Corrêa do Lago.

Carioca — Simples — Senhoras Schmidt e Arneg.

Dupla — Sras. Branca e Neister.

A dupla do Fluminense venceu o jogo dessa categoria e a sra. Stella Leal completou a victoria para o seu team, conquistando o 2º ponto.

O unico ponto do Carioca foi conquistado pela sra. Schmidt, no jogo com a sra. Branca Pedrosa.

RIO DE JANEIRO X TIJUCA

Rio de Janeiro — Simples — Gladys Brank e Vera Mattoso.

Dupla — Frieda Greige e sra Haur.

Tijuca — Simples — Marly Valle e Lucia Borisio.

Dupla — Beatriz-Borisio e Odalia-Adori.

Os pontos do Rio de Janeiro foram conquistados pela dupla e pela sra. Gladys Bank e o do Tijuca por Lucia Borisio.

NATAÇÃO

Villar e sua performance em Los Angeles

LOS ANGELES, 28 — Os nadadores brasileiros estão treinando com bastante animação, embora não tenham probabilidades de victoria. Os tempos dos japonezes e norte-americanos são simplesmente assombrosos. O marujo Villar, em treino, conseguiu fazer os 100 metros, nado livre, em 1 minuto, 4 segundos e 3 decimos, resultado excellente para um sul-americano.

HOCKEY

O resultado do jogo de ante-hontem

FLUMINENSE X SELECTO — 2 X 2

Os teams:

Fluminense — Bevilacqua, Macarroni, Conrado, Jadyr, Alfredo e Maurilio.

Selecto — Jayme, Amim, Barbosa, Guilherme, Mauricio e Calvio.

Juiz: Glauco Ferreira de Souza.

Fizeram os goals: Jadyr, Mauricio, Sylvio e Conardo.

Nos segundos teams, venceu o Selecto por 4 x 3.

FLUMINENSE x SELECTO

Deante de uma boa assistencia, realizou-se o 3º encontro do Campeonato do Rio de Janeiro entre o Fluminense F. C. e o Selecto Esporte Club.

Na luta dos segundos teams arbitrada pelo sr. Oswaldo Mignani, do Leme H. C. venceu o Selecto Esporte Club por 4 x 3, tendo conseguido o ponto da victoria no ultimo minuto de jogo.

No encontro dos primeiros arbitrado pelo dr. Glauco Ferreira de Souza, houve empate de 2x2.

A primeira phase terminou favoravel ao Selecto por 2 x 1, sendo a contagem empatada no final do 2º tempo.

A situação do Campeonato é a seguinte:

1º logar — Sem nenhum ponto perdido Leme H. C. e Copacabana H. C.

2º logar — Com 1 ponto perdido Fluminense F. C.

3º logar — Com 2 pontos perdidos Carioca H. C.

4º logar — Com 3 pontos perdidos Selecto E. C.

O proximo jogo de Campeonato será Leme x Carioca no dia 4 de agosto.

PELOTEX

Os resultados dos ultimos jogos

America x Carioca — Segundos teams: Helios, 5 x 3. Primeiros teams: America, 6 x 3.

Danubio x Carioca — Segundos teams: Carioca, 4 x 2. Primeiros teams: Carioca, 4 x 1.

Helios x Flamenguinho — Segundos teams: empate 1 x 1. Primeiros teams, empate 0 x 0.

Volley-ball

Um aviso do C. dos Caiçaras

Continuam abertas, na secretaria do Club dos Caiçaras, as inscripções para os torneios de volleyball, só sendo nelles incluidas as pesoas que, houverem confirmado e pago suas inscripções até o dia 3 de agosto, encerramento das mesmas.

Serão offerecidas medalhas ás duplas vencedoras, realizando-se o torneio inicio em 7 de agosto.

A's 9.30 horas de domingo, realizar-se-á um treino de peteca, entre dois teams do club.

Estes teams formados pela directoria do club, são os seguintes:

A — Blum — Michel — Justo — Castro — Barreto e Tony.

B — Edmundo — Carlinhos — Leo — Paulo e Julio.

Reservas — Walter — Rabbino — Haroldo — Carlos e Dalmo.

Desses elementos é solicitado o comparecimento, á hora acima marcada, no campo de sports da Avenida Epitacio Pessoa.

Treino — Está marcado para domingo mais um treino entre os teams A e B de volleyball do Club dos Caiçaras. Para este treino, a directoria sportiva do club escalou os seguintes quadros:

A — Edmundo, Heraldo, Costa, Carlinhos, Blum e Paulo.

B — Claudio, Haroldo, Dalmo, Julio, Walter e Tony.

Res.: Carlos, Raul, Raphael, Rabbino, Griederik e Yves.

Sendo pedido o comparecimento destes elementos, ás 10.30 horas, no campo de sports dos Caiçaras.

B O X

Carnera, venceu por decisão

NOVA YORK, 29 (Havas) — Primo Carnero mediu-se aqui, num match em 20 rounds, com o pugilista yankee Herry Pavlioo, vencendo-o por decisão.

Mais um espectaculo no Tijuca Box Club

Será realizada amanhã mais um espectaculo de amadores, promovido pelo Tijuca Box Club, em sua séde, á rua Conde Bomfim n. 119.

O programma está assim constituido:

1ª luta — Ledoux II x Joaquim Vieira.

2ª luta — Varella x Loueth.

3ª luta — Ferreira x Gonzalez II.

4ª luta — Pinga Fogo x Arlindo Ferreira.

5ª luta — Geraldo Silva x Vitrola II.

6ª luta — Brazelino Vieira x Sant'Anna.

7ª luta — Edmundo Pires x Waldemar Brasil.

8ª luta — Isidro II x Jack Rezende.

LUTAS RESERVAS

Kid Tijuca x Abel Fonseca.

Avelino x Manoel dos Santos.

José Gil x José Cabral.

Vasco Teixeira x Antonio Moreno.

ATHLETISMO

A grande competição athletica de amanhã, no estadio de S. Januario

Desenvolvendo o programma, que seu departamento de athletismo elaborou para a actual temporada, a Associação Metropolitana levará a effeito, amanhã, no estadio do C. R. Vasco da Gama, mais uma competição, que reunirá os melhores athletas, que estão actuando em nossas pistas. Sómente o Flamengo reservou seus cracks, para apresentar nessa competição de amanhã, uma promissora turma de novatos.

O programma é o seguinte:

A's 8,30 horas — 200 metros — Preliminares.

1ª preliminar: 7, 29, 44, 62, 85, 109.

2ª preliminar: 1, 34, 38, 71, 86, 116.

3ª preliminar: 12, 36 50, 72, 90, 117.

4ª preliminar: 16, 40, 65, 63, 91.

5ª preliminar: 28, 47, 56, 78, 108.

6ª preliminar: 25, 45, 61, 80, 107.

Classificação: 2 athletas em cada preliminar — 12 athletas para semi-finaes.

A's 8,30 horas — Salto com vara — Final.

A's 8,45 horas — 800 metros — Preliminares.

1ª preliminar: 2, 17, 27, 41, 48, 75, 84, 96, 111.

2ª preliminar: 3, 24, 43, 53, 79, 87, 106, 113.

3ª preliminar: 6, 20, 22, 52, 37, 58, 81, 94, 109.

Classificação: 3 athletas em cada eliminatoria — 9 athletas para prova final.

A's 9 horas — 10.000 metros — Final.

A's 9,40 horas — Arremesso do disco — Final.

A's 9,50 horas — 200 metros — Semi-finaes.

A's 10.15 horas — 800 metros — Final.

A's 10,30 horas — 200 metros — Final.

OS JUIZES

Arbitro honorario — Dr. Rivadavia Corrêa Meyer.

Arbitro e director geral — Edwin Hime Junior.

Inspectores — Dr. Rufino de Almeida Pizarro, Raul Alves de Carvalho, João Argento, Robert Fowler e Georgino Sande Peres.

Verificador — Salvador Calvente.

Juizes de saltos — Jorge da Cunha Gomes e Abreu e Sebastião Britto.

Juizes de arremessos — Jorge de Alencar Guimarães e Mauro Baloussier.

Director de chegada — Dr. Celio de Barros.

Juizes de chegada — Tenente Oswaldo Soares Lopes, Renato Pessoa, Euzebio Queiroz Filho, Orlando Rangel Sobrinho e Gastão Hugo Teixeira Lobão.

Chronometristas — Otto Pieper, tenente Vasco K. de Carvalho, Domingos de Castro Sá Reis, Carlos Giradino e Ismario Cruz.

Juiz de saida — Eugenio Rappaport.

Medidor official — Fritz Repsold.

Informador official — João de Souza Mello Junior.

Annunciador — Sylvio de Mello Leitão.

Encarregado do material — Eugenio Rappaport.

Inaugura-se, hoje, em Los Angeles, a X Olympiada

Realiza-se, hoje, em Los Angeles, a solennidade da inauguração da X Olympiada.

Dos certames sportivos, que costumam congregar representantes de diversas nações do universo, nenhum tem maior significação do que esse, que revive na época contemporanea toda a belleza eterna e olympica daquelles jogos que os gregos dos tempos heroicos tanto celebrizaram.

E' a parada maxima do sport mundial, que reune de quatro em quatro annos a fina flor dos sportmen dos paizes mais civilizados do globo.

Concorrem a essa X Olympiada 35 nações, entre as quaes se apresenta, tambem, o Brasil.

Já nos temos representado, mais de uma vez nesse grande certame. Dessa vez o fazemos, porém, com organização que tivemos das outras opportunidades.

Nossa delegação foi bem maior, nossos athletas se transportaram, em navio brasileiro, preparado especialmente para tal fim, nas melhores condições, portanto.

A delegação foi sem chefe, porém, o que já deu em consequencia as irregularidades, que são conhecidas.

Seria ridiculo pretender negar que isso não redunde em prejuiso, porquanto não só diminuiram as possibilidades de uma figura mais honrosa como tambem a confiança no aproveitamento da lição magnifica, que o gigantesco certame deveria ser para nós.

Ainda, hontem, nos chegavam noticias desconcertantes sobre os remadores, que eram depositarios das mais justificadas esperanças.

Resta-nos o consolo que Padilha mais do que nunca é fiel á espectativa do mundo sportivo brasileiro, bem como os water-polo players.

Com o coração voltado para nossos representantes, desejando-lhes feliz desempenho de sua missão, está, hoje, o Brasil inteiro.

A exclusão de Nurmi

LOS ANGELES, 29 (U. P.) — A "Federação Athletica Internacional de Amadores" excluiu o corredor finlandez Paavo Nurmi da participação nos Jogos Olympicos.

Sylvio Padilha, felicitado pelo campeão inglez Burghley

LOS ANGELES, 28 — Teve grande repercussão entre os athletas e technicos da Villa Olympica, a brilhante façanha de Sylvio Padilha, conseguindo cobrir os 400 metros barreiras em 53" 4|10. Lord Burghley, o famoso athleta inglez, vencedor dos 400 metros barreiras em Amsterdam, mostrou-se muito admirado com a proeza de Sylvio Padilha, tendo ido cumprimental-o. Amistosamente, Lord Burghley felicitou o athleta brasileiro.

Escaladas as preliminares dos revezamentos de 4 x 100 e 4 x 400 metros rasos, em Los Angeles

REVEZAMENTO 4 x 400

Primeira preliminar — Correrão as turmas da Allemanha, Grecia, Italia, Estados Unidos da America do Northe e Brasil.

Segunda eliminatoria — Tomarão parte Brasil, Canadá, Inglaterra, Japão e Mexico.

REVEZAMENTO 4 x 100

No relay-race para sprinters, alinhar-se-ão os representantes da Allemanha, Brasil, India, Inglaterra e Grecia.

Segunda preliminar — Argentina, Canadá, Italia, Mexico e Estados Unidos.

CLASSIFICAÇÃO

Nas preliminares classificar-se-ão tres paizes, por athletas effectivos.

XADREZ

Nota do Grajahu' F. C.

Acham-se abertas, até o dia 15 de agosto, as inscripções para o torneio de campeonato de 1932, para ambas as turmas.

Os interessados devem se dirigir aos directores de Xadrez, na séde do club, das 20 1|2 ás 22 horas; aquelles que ainda não estiverem classificados, poderão pedir classificação até o dia 10 de agosto.

LUTA LIVRE

DU'DU' RESPONDE POR INTERMEDIO DO "DIARIO CARIOCA" AO REPTO LANÇADO POR PRIOR

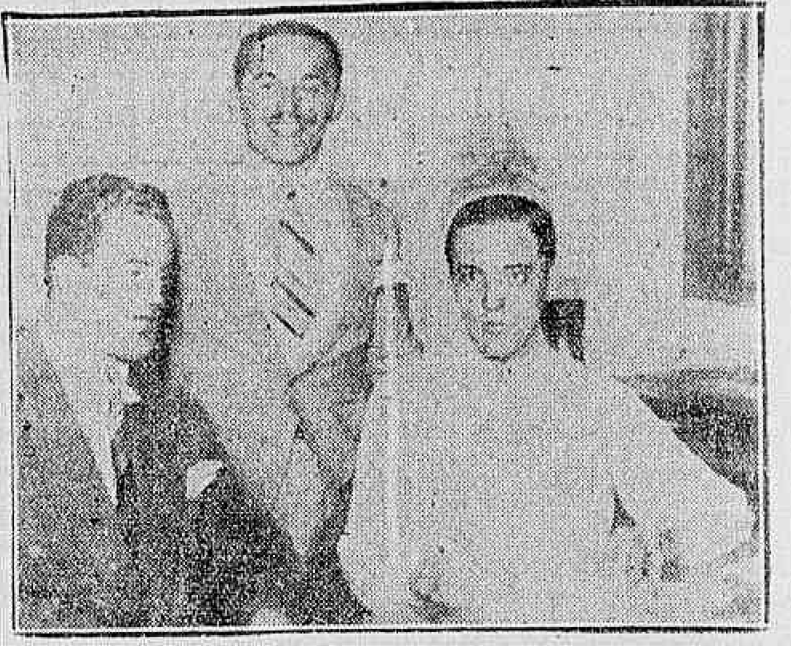

Dudú em nossa redacção

Esteve hontem em nossa redacção o lutador Dúdú, que em resposta ao repto de Annibal Prior, vem declarar o seguinte:

— O repto lançado por Prior interessa-me profundamente, desde que elle respeite minha unica condição, aliás justa, mas que satisfará o desejo enorme que o domina de se bater commigo. Sou um lutador profissional de luta livre, sport que abracei e me dedico, nunca tendo boxeado. Prior é boxeur e não aceitarei pela mesma razão se eu o convidasse para luta livre, pois tambem nunca a praticou, penso eu. Aceito sob qualquer condição, lutar com elle desde que cada um de nós suba ao rink para desenvolver seu ramo de luta. Se a vontade delle é bater-se commigo, não fugirá a esta minha proposta.

Estou á sua disposição. Caso aceite minha replica e a algum empresario interesse emprezar este nosso combate, poderá procurar o sr. Raymundo Leite, a quem passei procuração para resolver meus interesses commerciaes. Não quero mais me prolongar em declarações além do desafio, pois acho ante-esportivo "dar palpites" pela imprensa. Resolvo minhas differenças com as assignaturas de meus contratos e no ring.

VÃO SER POSTOS A' VENDA OS INGRESSOS PARA A VIOLENTA LUTA DE MANOEL FERNANDES COM GÉO OMORI

Está resolvido que o violento encontro de Manoel Fernandes com o japonez Géo Omori será realizado no proximo sabbado, 6, no ring do São Christovão A. C. Este combate é daquelles que o publico aguarda com real interesse por conhecer de perto o valor dos homens que se vão empenhar em luta. Ambos estão consagrados em nossos rings e dispostos a vender bem cara a derrota, dahi o natural interesse que o choque entre elles vem despertando.

E' tal o interesse que vem despertando o violento combate que a directoria do S. Christovão resolveu que os ingressos sejam collocados á venda dias antes da realização do choque, o que será feito a partir de segunda-feira no centro da cidade nas seguintes casas: Novaes, Filhos & Cia., á rua dos Ourives, 125; Pharmacia Novaes, á rua Gonçalves Dias 61; Papelaria Coelho, á rua Pedro I (antiga rua Silva Jardim) e á rua Uruguayana, 112-2º andar. Assim os que desejarem assistir ao violento encontro de Manoel Fernandes com o japonez Géo Omori, poderão adquirir os ingressos com antecedencia.

FALLENCIAS DECRETADAS

Francisco Marques de Araujo — Francisco Marques de Araujo, successor de Marques & Domingos, estabelecidos á rua Moncorvo Filho, 47, com officina de marcenaria e carpintaria, impetrou em 23 de outubro de 1928, no juizo da 4ª Vara Civel, uma concordata preventiva a seus credores, offerecendo-lhes 25 °|°, em quatro prestações. Homologada a concordata, o credor J. F. Amorim offereceu embargos, que, regeitados, foram objecto do aggravo interposto pelo mesmo credor.

Negado provimento ao aggravo e publicado o accordão em 15 de outubro de 1929, o concordatario não pediu baixa dos autos num periodo de cerca de tres annos!...

O credor, passado todo esse periodo, constituiu novo advogado e requereu baixa dos autos á 1ª instancia. Baixados os autos não pagára as prestações que deviam ter sido iniciadas desde o momento da publicação do accordão, requereu-lhe a fallencia.

Ouvido o dr. 2º curador das Massas, opinou s. ex. pela decretação da fallencia, entendendo que effectivamente o prazo do cumprimento deve ser contado do accordo, como entendeu o credor reclamante.

O juiz, porém, entendeu de modo differente e assim denegou a fallencia da firma supra.

S. Osorio & Cia. — Autorizada a continuação do negocio. (1ª Vara Civel).

Fernando Lacerda — Autorizada a venda dos bens da massa (2ª Vara Civel).

Joaquim de Mattos — Autorizada a venda dos bens da massa (3ª Vara Civel).

José Motta — Nomeado syndico, em substituição, Dagoberto Zavataro. (4ª Vara Civel).

Eliezer Alves da Rocha — Nomeado syndico, em substituição, José Vieira. (3ª Vara Civel).

Augusto Cardoso & Cia. — Nomeado syndicos, Nunes Martins & Cia. (5ª Vara Civel).

Henrique Marques & Cia. — Nomeado syndico Lucindo Rodrigues Malta. (6ª Vara Civel).

ASSEMBLEA DE CREDORES

Está designada para hoje, ás 13 horas, a seguinte:

6ª Vara Civel — José Pacheco de Aguiar.

Clinica de Senhoras do dr. Cesar Esteves

Tratamento sem operação e sem dor das perturbações das Senhoras: faltas, hemorrhagias, colicas, atrazos, etc. Diathermia. Largo de São Francisco, 25, de 9 ás 11 e 1 ás 5.

TURF

A reunião de amanhã

Seis dos melhores potros da turma de nacionaes que estream este anno, vão amanhã apparecer em publico, disputando o Classico "Barão de Piracicaba", na distancia de 1.400 metros.

Desses animaes, tres delles são já vencedores de provas classicas: Yáyá, ganhadora dos premios "Criterium" e "Jockey Club Argentino", Yamagata, vencedor do classico "Costa Ferraz", todos na Gavea, e, finalmente, Plathero, crack da sua turma em S. Paulo, onde levantou o classico "Raphael de Barros Filho" e G. P. "Criação Paulista".

Além desses, Caicó, Legiovel e Krupp, já ganhadores de eliminatorias, completam o campo do classico de amanhã.

Em que pesem as opiniões da maioria do publico, julgando que a carreira se decidirá entre aquelles tres primeiros, achamos que qualquer dos seis alistados possue chance bastante para sagrar-se o vencedor dessa prova.

Sete optimas carreiras completam o programma, entre ellas os Premios "Xyleno", "Oceano" e "Destemido", cujo equilibrio de forças é notorio.

Essas provas constituem justamente o betting de amanhã, um dos mais difficeis desses ultimos tempos, pois nada menos de 720 combinações deseguaes poderão ser obtidas com 27 animaes inscriptos naquellas tres provas.

O programma completo está assim organizado:

O programma completo está assim constituido:

1ª carreira — Premio "Vevey" — 1.500 metros — 4:000$ e 800$.

Ks. Cts.
1—1 Radio.. .. .. .. 56 35
2—2 Tricolor.. .. .. .. 54 30
3—3 Araúna.. .. .. .. 56 35
4—4 Jó.. .. .. .. 55 50
(5 Xendi.. .. .. .. 54 25
5 |
(6 Rex.. .. .. .. 54 50

2ª carreira — Premio "Rouliense" — 1.300 metros — 5:000$ e 1:000$.

Ks. Cts.
1—1 Yoruba.. .. .. .. 54 18
2—2 Valeria.. .. .. .. 54 35
3—3 Broadway.. .. .. .. 54 60
4—4 Visette.. .. .. .. 54 35
(5 Yamandá.. .. .. .. 54 25
5 |
(6 Yonne.. .. .. .. 54 30

3ª carreira — Premio "Argos" — 1.300 metros — 5:000$000 e 1:000$.

Ks. Cts.
(1 Biribi.. .. .. .. 54 25
1 |
(2 Koran.. .. .. .. 54 60
(3 Sharkey.. .. .. .. 54 50
2 |
(4 Capucino.. .. .. .. 54 50
(5 Xaxim.. .. .. .. 54 35
3 |
(6 Yapon.. .. .. .. 54 50
(7 Granadeiro II.. .. .. 54 35
4 |
(8 Mossoró.. .. .. .. 54 50

4ª carreira — Premio "Arletie" — 1.600 metros — 4:000$000 e 800$000.

Ks. Cts.
(1 L'Hirondelle.. .. .. 56 25
1 |
(2 Milano.. .. .. .. 54 40
(3 Lolita.. .. .. .. 56 35
2 |
(4 Brasil.. .. .. .. 52 50
(5 Reine Hortense.. .. 54 40
3 |
(6 Fleche D'Or.. .. .. 55 50
(7 Plume Dorée.. .. .. 55 35
4 |
(8 Verdun.. .. .. .. 54 30

5ª carreira — Premio Classico "Barão de Piracicaba" — 1.400 metros — 10:000$, 2:000$ e 500$.

Ks. Cts.
1—1 Yamagata.. .. .. 57 35
2—2 Plathero.. .. .. 55 25
3—3 Yáyá.. .. .. 55 30
4—4 Caicó.. .. .. 55 40
(5 Legiovel.. .. .. 55 45
5 |
(6 Kruppe.. .. .. 55 35

6ª carreira — Premio "Xyleno" — 1.600 metros — 4:000$000 e 800$ — (Betting).

Ks. Cts.
(1 Guaxupê.. .. .. .. 53 25
1 |
(2 Palospavos.. .. .. 56 50
(3 Tiririca.. .. .. .. 54 40
2 |
(4 Curacó.. .. .. .. 51 60
(5 Pirata.. .. .. .. 53 60
3 |
(6 Crepusculo.. .. .. 51 25
(7 Zeppelin.. .. .. .. 56 35
4 |
(8 Solteirona.. .. .. 53 50
(9 Universo.. .. .. .. 51 50
5 |
(10 Xaviana.. .. .. .. 55 35

7ª carreira — Premio "Oceano" — 1.800 metros — 4:000$ e 800$ — (Betting).

Ks. Cts.
(1 Tomyris.. .. .. .. 51 40
1 |
(2 Uadi.. .. .. .. 55 25
(3 Aveiro.. .. .. .. 55 30
2 |
(4 Xarèo.. .. .. .. 55 25
(5 Legionario.. .. .. 55 35
3 |
(6 Carinhosa.. .. .. .. 51 40
(7 Grand Marnier.. .. .. 51 50
4 |
(8 Gris Gris.. .. .. 54 40

8ª carreira — Premio "Destemido" — 2.200 metros — 4:000$ e 800$ — (Betting).

Ks. Cts.
(1 Tritonia.. .. .. .. 52 50
1 |
(2 Ulisses.. .. .. .. 53 50
(3 Xaperu.. .. .. .. 55 30
2 |
(4 Xiah.. .. .. .. 53 25
(5 Caton.. .. .. .. 55 22
3 |
(6 Don Leandro.. .. .. 52 40
(7 Ahuce.. .. .. .. 55 35
4 |
(8 Xarao.. .. .. .. 55 60
(9 Duggan.. .. .. .. 55 60

A primeira carreira terá inicio ás 13.10 horas.

Transporte de animaes

Os animaes Rico, Encantadora, Sem Temor e Ivon, inscriptos para a reunião de hoje, serão transportados ás 13 horas, segundo o aviso da administração do hippodromo.

A reunião de hoje na Gavea

O numeroso effectivo de parelheiros que, presentemente, possue o nosso turf, tem permittido que a nossa importante instituição organize com alguma facilidade dois programmas por semana e com o particular de serem todos muito interessantes, como ainda agora succede com os que dão causa ás reuniões de hoje e amanhã.

São assim as carreiras que constituem a festa desta tarde, reunindo multas inscripções, cujos concurrentes são de forças perfeitamente equilibradas.

Nisto residirá o brilho do meeting que não desmerecerá dos anteriores, compensando os esforços da sociedade, auxiliando proprietarios e profissionaes com a distribuição de premios em regular importancia e hoje tão necessarios ao bom equilibrio dos nossos studs.

A prova principal do programma, o premio "Encantadora", em 2.000 metros, será disputada por seis concurrentes, como os nacionaes Xiró e Vindicta e os estrangeiros Facella, Bertne, Mario e L'Atlantique, uma linda egua franceza, de optima filiação, que hoje fará a sua estréa.

São nossos palpites:

Valmonte — Hoover — Eglantine.
Victoria — Jundiá — Paquary.
—Kerensky — Lambary — Urubú.
Jemopotyr — Trento — Java.
Campeira — Ramuntcho — Viola Dana.
Xiró — Vindicta — Mario.

MONTARIAS PROVAVEIS E ULTIMAS COTAÇÕES

1ª carreira — Premio "Victoria" — 1.400 metros — 3:000$ e 600$:

Ks. Cts.
(1 Hoover, Reduzino 55 25
1 |
(2 Valmonte, Sepulv. 56 40
(3 Clumenta, O. Cout. 55 30
2 |
(4 Neptuno, C. Pereira 55 60
(5 Yearling, Mesquita 56 30
3 |
(6 Dinar, Garrido.. 51 70
(7 Neuhen, Popovitz 54 50
(8 Javary, Ignacio.. 54 60
4 |
(9 Eglantine, Medina 53 50
(10 Yára, E. Pereira 55 60

2ª carreira — Premio "Campeira" — (Para aprendizes) — 1.500 metros — 3:000$ e 600$:

Ks. Cts.
(1 Jundiá, Waldemiro 54 25
1 |
(2 Victoria, Castilhos 51 30
(3 Vencedor, C. Pereira 54 50
2 |
(4 Jura, Nelson.. .. 52 60
(5 Jaguaré, Walter.. 52 40
3 |
(6 Secillana Gonçalino 51 50
(7 Taquary, Cosme.. 51 40
4 |
(8 Claro de Luna, E. Pereira.. .. 55 60
(9 Rico, Mesquita.. 54 40

3ª carreira — Premio "Solteirona" — 1.600 metros — 3:000$ e 600$:

Ks. Cts.
(1 Kerensky, Mesquita 49 30
1 |
(2 Itararé, Cosme.. 55 40
(3 Urubú, Walter.. 55 30
2 |
(4 Picarillo, C. Pereira.. .. 51 35
(5 Lambary, Waldemiro.. .. 55 35
3 |
(6 Tuyuty, Espartim 54 50
(7 Roody, Medina.. 54 50
4 | (8 Enitram, Raphael 56 30
(9 Mariquita, Escobar 50 50

4ª carreira — Premio "Urubú" — 1.300 metros — 3:000$ e 600$ (Betting):

Ks. Cts.
(1 Salvaropa, Castillo 47 40
1 |
(2 Trento, Walter.. 50 35
(3 Bibita, A. Henrique 50 50
2 |
(4 Chuck, Waldemiro 48 35
(5 Xiba, E. Pereira 56 30
3 |
(6 Aristolino, N. C. 50 50
(7 Jemopotyr, Ignacio 50 50
4 |
(8 Legenda, Medina 48 30
(9 Encantadora, Mesquita.. .. 52 45
5 |
(10 Sem Temor, C. Pereira.. .. 56 30
(11 Java, Espartim.. 51 35
" Invernal, Germano 52 40

5ª carreira — Premio "Orgia" — 1.600 metros — 3:000$ e 600$ (Betting):

Ks. Cts.
(1 Campeira, Ignacio 53 20
1 |
(2 Ivon, Mesquita.. 51 60
(3 Viola Dana, Levy 56 60
2 |
(4 Mondego, Nelson. 55 35
(5 Acuerdo, Reduzino 56 30
3 |
(6 Ramuntcho, Espartim.. .. 55 40
(7 Sitéa, C. Pereira.. 55 30
4 |
(" Ronquido, Waldemiro.. .. 54 30

6ª carreira — Premio "Encantadora" — 2.000 metros — 4:000$ e 800$ (Betting):

Ks. Cts.
1 Xiró, Sepulveda.. 52 30
2 Facella, Walter.. 53 50
3 Berthe, Ignacio.. 56 30
4 Mario, Mesquita.. 51 60
5 Vindicta, Salfate.. 52 40
6 L'Atlantique, A. Henrique.. .. 52 25

A primeira carreira será ás 14,45 horas.

A hora da primeira carreira

A primeira carreira da reunião de hoje, na Gavea, terá inicio ás 14.45 horas.

Tem quatro montarias hoje

O bridão patricio Ignacio de Souza tem contratadas, para a reunião de hoje, quatro montarias: Javary, Campeira, Jemopotyr e Berthe.

Os trabalhos de hontem na Gavea

Bastante animados estiveram, hontem, os trabalhos na pista da Gavea.

Campeira, montada por Ignacio de Souza, que será seu piloto na reunião de hoje, fez uma partida de 700 metros em 42".

Jemopotyr, dirigido pelo mesmo bridão, exercitou-se em uma partida de 340 metros, marcando o tempo de 21".

Em parelha, Reine Hortense e Caton, este montado pelo jockey C. Gomes e aquella pilotada pelo aprendiz N. Pires, procederam a uma partida de 700 metros, registrando os chronometros 43".

Viola Dana (Levy), percorreu 340 metros em 21".

Salvaropa (C. Costa) trabalhou 700 metros em 43".

Yapon (A. Feijó) e Fleche D'or (Ignacio) exercitaram-se na mesma distancia no tempo de 44".

Ainda na mesma distancia, Biribi (C. Gomes) e Portena (N. Pires), em parelha, marcaram 43" 3|5.

Mondego (S. Batista) procedeu a um exercicio de 340 metros em 23".

Em uma partida de 700 metros, trabalharam juntos Valeria (Popovitz), Granadeiro (J. Mesquita) e Mossoró (Ignacio), registrando o tempo de 44" 1|5.

Em parelha Yoruba, montada por J. Salfate e L'Atlantique, dirigida pelo jockey A. Henrique, que será seu piloto hoje, percorreram 700 metros em 44" 1|5.

Milano (Levy) fez uma partida de 600 metros, marcando 25" para os ultimos 400 metros.

Aveiro (B. Cruz) trabalhou 340 metros em 21".

Nessa distancia exercitaram-se: Claro de Luna (E. Pereira) em 21" 2|5 e Vencedor (C. Pereira) em 20" 4|5.

Em 700 metros Tricolor (Reduzino) e Jó (Salfate) registraram o tempo de 43" 3|5.

Dois contratos

Em virtude do peso leve, a egua Tritonia será dirigida no proximo grande premio Dr. Frontin pelo jockey Ignacio de Souza.

Nessas condições, Ricardo Soveral, piloto official da filha de Diomedes, montará Velasques, tendo sido ambos os contratos assignados hontem e depositados na secretaria da Commissão de Corridas.

O turf em Florianopolis

Acha-se na cidade de Florianopolis o jockey Armando Rosa que ali está procurando desenvolver o turf local, tendo já sido iniciada a construcção de um pequeno hippodromo.

Os ultimos jornaes recebidos registram o concurso do referido profissional, que acaba mesmo de ser eleito director do stud book da nova associação turfista.

Um unico forfait

Aristolino é o unico animal inscripto para a reunião de hoje que não será apresentado.

O filho de Gowan ficou um pouco sentido depois do seu trabalho de hontem.

JORNAES E PUBLICAÇÕES

"FON-FON"

A ultima edição de Julho da popular e brilhante revista de Sergio Silva, está linda desde a capa, um desenho admiravel de M. Constantino, o victorioso pintor brasileiro.

Apresentando fartamente os acontecimentos de São Paulo, com aspectos da capital paulista, valoriza este numero do "Fon-Fon", á venda desde hontem, o que pudemos ainda apreciar os mais novos modelos de Jean Patou e photographias sensacionaes da Europa, fixando detalhes de acontecimentos como a inauguração das corridas annuaes do grande prado Royal Ascot, de Londres.

Vale a pena adquirir o "Fon-Fon" desta semana.

Theatro Republica

HOJE — A's 7 3|4 9 3|4 — HOJE

Estevão Amarante — Apresenta, hoje, pela primeira vez, nesta época a revista portugueza de grande graça, arte, luxo e fantasia

"Tremoço Saloio"

Com nova e brilhante interpretação. Um lindo e encantador espectaculo para familias e ainda mais: novos e deliciosos fados de "Maria Alice" — Reapparição do maior divulgador do fado: Manoel Cascaes. — Bailados de Cressy et Jamou, notaveis bailarinos portuguezes. "Tremoço Saloio" com sua linda montagem, musica deliciosa, artistas de valor e scenarios galantes constitue um espectaculo dos mais fulgurantes que o Rio tem visto.

Amanhã: matinée ás 3 horas, — A' noite, ás 7 3|4 e 9 3|4 — "Tremoço Saloio" — Em ensaios — a revista nacional de Luiz Peixoto e Freire Junior.

ME DEIXA YÔYÔ

MOULIN BLEU

NO RIALTO

A's 4 horas da tarde grande matinée — Sessões continuas a partir de 8 horas da noite.— Hoje — Programma novo, brejeiro, malicioso e bom — Hoje, Paquita Leo formidavel bailarina hespanhola, Mira Excelsior cantora — Margarita de Castillo, rainha do genero brejeiro.— A inegualavel dupla comica — Genesio Arruda — Tom Bill em sketches e cortinas comicas. — Tudo por 1$ por não viga — A chanchada "Esse pau não viga" — Bellissimo quadro plastico — Poltronas 3$000 — Espectaculos rigorosamente prohibidos para menores e improprios para senhoritas.

No Mundo Espirita

Praticas espiritas

Continuando nos commentarios sobre praticas Espiritas, tenho-me limitado a procurar explical-as segundo meu modo de entender, no intuito de desfazer a prevenção com que são encaradas, quando dellas se diverge por incompativis com os nossos habitos, criticadas por tal sem a devida justiça e criterio.

Ellas se identificam com o meio, sem afectar os fins, e deixariam de ser sinceras se assim não fossem, demonstrando por uma analyse criteriosa, como as Leis Naturaes são de uma perfeição e harmonia absolutas.

Nas manifestações por incorporação, as contracções e deformações physicas nos mediuns, quando se tratem de espiritos de condição muito inferior na escala do progresso espiritual, demonstram apenas a falta de afinidade fluidica, ou antes, uma reacção de fluidos cujas vibrações divergem e se repellem pela diversidade, sendo que por esta razão as incorporações se operam violentamente, evitadas peores consequencias pelos Guias espirituaes que cooperam no exercicio das finalidades dignas e caritativas.

Sabe-se que a materia fluidica seja de espiritos incarnados ou desincarnados, está no seu grão de densidade vibratoria, em perfeita relação com o grão de progresso dos mesmos, dahi a repulsa u attracção da boa ou má acção fluidica.

Mais claramente: o bem attráe o bem repellindo o mal, assim como o mal attraindo o mal repelle o bem.

Assim, possuindo o medium fluidos de densidade superior aos do espirito que se pretende incorporar, só co mgrande esforço se consegue essa incorporação pelo choque resultante, a despeito de toda a passividade do medium.

Para que uma incorporação se torne mais ou menos perfeita, será preciso que haja afinidade fluidica entre o medium e o espirito, sem o que se torna difficil ou impossivel mesmo, tal seja a violencia da repulos, attenuada por vezes pelos Guias, quando como disse as finalidades são uteis.

Pelas mesmas razões, um espirito de grande elevação moral, sentirá as mesmas difficuldades ou mesmo impossibilidade de incorporação nos nossos mediuns, limitando sua acção nas intuições dadas, ou transmittindo-se comnosco por meio de enviados seus, de condição mais ou menos identica á nossa e dos mediuns.

Por taes motivos se explicam as preferencias entre espiritos e mediuns, dadas as facilidades como se operam as manifestações já habituaes.

O medium que se presta a receber a incorporação de um espirito de condição muito inferior á sua, sujeitar-se-ia ás consequencias resultantes dessa differença, se após a incorporação assistida pelos nossos Guias, não tivessem seus fluidos densidade bastante para reagir e repellir as cargas fluidicas do espirito em questão, ao qual deu incorporação.

Conclue-se logicamente, que se o medium se achar revestido de fluidos elevados, o espirito por mais rebelde e inferior que seja, será vencido e dominado na sua maldade pela repulsa fluidica.

A reacção se opera independente da vontade dos espiritos, em obediencia e sujeição porém das Leis e energias Naturaes e se assim não fosse, nós seriamos a todo o momento, victima da acção fluidica dos malvados, acção traduzida por pensamentos e actos, sendo entretanto permittida essa acção e seus effeitos, quando merecida pelas suas victimas.

Exemplifiquemos para maior clareza.

Se alguem alimentar máos pensamentos, desejos ou actos, produzirá vibração fluidica relativa, estabelecendo desde logo uma attracção de cargas fluidicas de densidade identica vibratoria, cujos effeitos repercutirão directamente não só sobre si proprio, como sobre todos quantos se encontrem nas mesmas condições.

Para que eliminadas sejam as más vibrações fluidicas, é necessario que deixem de existir as suas origens não só presentes como anteriores.

Só existe uma unica e exclusiva fórma de se neutralizar a acção do mal, é praticando o bem.

Todos aquelles que pautarem seus actos e pensamentos dentro dos verdadeiros principios Christãos, se encontrarão fóra do alcance da acção do mal, cuja acção se poderá fazer sentir sim, mas sómente pela responsabilidade de dividas anteriores, a qual deixará de se fazer sentir, quando resgatadas tiverem sido essas dividas, pagas com desconto e não com juros, Graça á Magnanimidade Divina.

Pelas explicações dadas se evidencia claramente, como e porque somos os unicos responsaveis pelo que de mal nos possa succeder, e sómente em nós mesmo devemos procurar e achar a razão de nossos soffrimentos, os quaes procuramos sempre encontrar nos nossos visinhos.

Já vou-me desviando do ponto em que iniciei e assim termino por hoje, aguardando a opportunidade de poder proseguir em minhas considerações como

APPRENDIZ.

DIOGENES DE MEDEIROS

Assistimos ha dias, na União Espirita Suburbana, a sessão solenne em homenagem ao espirito do grande Diogenes, cujo relato de sua vida de apostolo do bem, foi fielmente dita por João Passos, clinico nesta capital e seu discipulo amado. O salão da União Espirita Suburbana, gentilmente cedido, para que pudessemos prestar a Diogenes de Medeiros a nossa profunda gratidão, estava repleto, e, o que mais me encantou, foi a presença do elemento feminino, que, em maior numero, fez-se representar. Fui tambem ali, prestar minha homenagem a Diogenes de Medeiros, pois conheci-o na repartição onde trabalhou e na intimidade de minha familia, que delle recebeu os elementos necessarios afim de firmar seus passos numa doutrina que é toda harmonia, toda paz e consolação, e isso confirmou-se de uma forma extraordinaria, quando ha poucos dias meu velho pae partiu para o além, verifiquei a calma dos seus entes caros, e principalmente de minha velha mãe, companheira de 52 annos de vida, em commum com seu esposo. Oxalá pudessem esses exemplos serem imitados, pois somente assim o espirito que se desliga pode pelo auxilio dos proprios entes caros ser impulsionados ao infinito, para receber o premio devido aos justos e obedientes. — Alcides Teixeira, presidente do Centro Espirita Jesus, Maria, José.

ESCOLA ESPIRITA AMOR A' VERDADE

E' com viva satisfação que a directoria dessa Escola convida a todos os confrades e amigos da doutrina Espirita, para assistirem á conferencia a realizar-se amanhã, ás 16 horas, em sua séde, á rua Judith Guerra n. 42, estação da Pavuna, pelo illustre dr. Paulo Rabello que dissertará sobre o 5º mandamento: "Não matarás".

Entrada franca.

Na Central do Brasil

REQUISIÇÕES DE LAMPADAS

A administração expediu circular determinando como devem ser feitas as requisições de lampadas para as estações afim de evitar abusos.

CONTAGEM DE TEMPO INTERINO

Ao director dirigiu o sr. ministro da Viação o officio n. 2.357, communicando que aguarde decisão que for proferida pelo Tribunal de Contas, com relação a contagem de tempo, interino, na antiguidade de classe.

O TRANSPORTE DE GADO

O transporte de gado para esta capital, hontem, foi seguinte. de Bemfica para o Matadouro da Penha, 322 rezes; dois trens de Cordeiro da (L. R.) e um trem de Juparanã, para Santa Cruz com 645 rezes, circulando procedentes do Horto Florestal, Sitio e Calafate, para Santa Cruz, Nilopolis e Penha.

Foram pedidos mais sete especiaes.

ESTAÇÕES DA MOGYANA INCORPORADAS A' RÊDE VIAÇÃO MINEIRA

Foram incorporadas a Rêde Viação Sul Mineira, os ramaes mineiros da Mogyana, Tuyuty a Passos e Biguatinga. Dessa forma podem ser aceitas quaesquer despachos, para as estações desses ramaes, vigorando, porém, para elles o regimen do trafego directo, com entroncamento em Tuyuty.

Foi esta a communicação recebida.

VIAJARAM DE GRAÇA

A estação D. Pedro II, forneceu hontem, por conta dos diversos Ministerios, 57 passagens, na importancia de 1:409$800. Essas requisições foram assim distribuidas: M. da Guerra, 54 passagens, na importancia de .... 1:272$400; M da Agricultura, 2, na quantia de 106$700; e M. da Justiça 1 por 30$700.

UM ACTO QUE JA' ESTA' SE TORNANDO TARDIO

Antes de embarcar para esta capital, o ministro José Americo, em um telegramma para aqui, teve ensejo de se referir as muitas irregularidades praticadas por occasião da reforma.

Pois bem, nesta mesma occasião eram dispensados da 13ª inspectoria 64 operarios, inicio do plano financeiro do sr. Veras.

O DIARIO CARIOCA interpretando o anseio dos ferroviarios, solicita ao ministro da Viação providencias, afim de que possam voltar aos seus empregos, estes humildes servidores para que cessem em seus lares a miseria prestes a desencadear.

OS INQUERITOS AGORA, TORNAR-SE-AO REALIDADE

O capitão Camara, actual director militar, attendendo aos justos clamores e pedidos que encontrou archivado em seu gabinete resolveu nomear uma commissão para proceder varios inqueritos em apuração a graves denuncias, que envolvem alguns engenheiros que hoje occupam cargo elevado na administração.

Os nomes escolhidos para formar a alludida commissão, daremos publicação amanhã.

Na CASA HAYDÉE

V. S. encontrará technicos competentes para confeccionar o calçado que idealisar — Importação directa de couros da Russia, crocodilos e lezards

AV. RIO BRANCO, 149 - loja

TELEPH. 2-5359

Informações Commerciaes

CAMBIO

Na abertura de hontem o Banco do Brasil apresentou ao mercado as seguintes taxas:

PARA SAQUES

A' vista — Londres 46$686; Paris $535;; Zurick 2$664; Hamburgo 3$250; Milão $695; Lisboa $437; Madrid 1$099; Bruxellas 1$911; Nova York 13$310; Buenos Aires 3$526; Montevidéo, 6$511.

10: Buenos Aires 3$526$01584RARAA

A' 90 d|v. — Londres 46$265.

PARA COMPRAS

A 90 d|v — Libra 45$380; dollar 12$900; franco $504; lira 654$; marco 3$035.

A' vist a— Libra 45$780; dollar 13$040; franco $510; lira $663 marco 3$095.

Pelo Cabo — Libra 45$930; dollar 13$090.

O vale ouro foi cotado a 7$270.

FECHAMENTO
PARA SAQUE

A' vista — Londres 46$545; Paris $535; Zurick 2$664; Hamburgo 3$250; Milão $695; Lisboa $436; Madrid .. 1$099; Bruxellas 1$911; Nova York 13$310; Buenos Aires 3$526; Montevidéo 6$511.

PARA COMPRAS

A' 90 d|v. — Londres 46$126.

A' vista — Libra 45$640; dollar 13$040; franco $511; lira $664; marco 3$095.

Pelo Cabo — Libra 45$840; dollar 13$090.

O vale ouro foi cotado á 7$270.

CAFE'

MERCADO DO DISPONIVEL DO CAFE'

A orientação do mercado de café disponivel ainda hontem foi inalterada.

As casas exportadoras que tiveram ordens dos mercados consumidores fizeram compras, especialmente de cafés de boa torração e bebida, pagando para estas qualidades preços identicos aos do dia anterior.

Os vendedores ainda estiveram exigentes, impedindo desta maneira negocios mais vultuosos.

Os mercados do exterior não estiveram muito interessados em compras, remettendo ordens com bases sem alteração.

A Bolsa de Nova York funccionou na abertura e nas seguintes chamadas com oscillações ligeiras de altas e baixas, nada influindo no mercado local.

No Centro de Café, até ás 10 1|2 horas, foram negociadas 11.052 saccas, das quaes 2.682 foram compradas pelo Conselho Nacional de Cafe, que manteve as mesmas bases de compras.

Os cafés duros não interessaram aos compradores, sendo mantida a base de 12$500 por 10 kilos, sendo declarado estavel.

MERCADO DE CAFE'

Vendas até ás 10 1|2 horas — 7.667 saccas.

Total das vendas — 11.052.

Conselho comprou — 2.682 saccas.

Mercado estavel.

O mercado a termo não funccionou.

DISPONIVEL (10 kilos):

Typo 3	14$800
Typo 4	14$200
Typo 5	13$600
Typo 6	13$000
Typo 7	12$500
Typo 8	11$500
Pauta (25 a 31)	1$250
Imposto ouro (Minas)	4$507
Imposto ouro (E. Rio)	6$500

CAFE' EM NOVA YORK

Fechamento, 29.

Contrato Rio.

Dezembro — 6.38 — 2.
Dezembro — 5.99 — 3.
Março — 5.90 —
Maio — 5.85 — 2.

Vendas 5.000 saccas.
Mercado calmo.
Alta de 3 pontos.
Baixa de 2 pontos.

Contrato Santos.

Setembro — 9.30 — 2.
Dezembro — 8.97 —
Março — 8.70 — 1.
Maio — 8.60 — 4.

Vendas — 5.000 sacas
Mercado estavel.
Baixa de 1 a 4 pontos.

ASSUCAR

Entradas — Não houve.
Saidas — 1.224 saccos.
Existencia — 61.342 saccos.
Mercado calmo.

O mercado a termo não funccionou.

Preço por 45 kilos:

Branco crystal	33$000	39$000
Crystal amarello	34$000	35$000
Mascavos	25$000	28$000
Mascavinho	30$000	33$000

ALGODÃO

Entradas — 120 fardos.
Saidas — 66 fardos.
Stock — 13.753 fardos.
Mercado calmo.

O mercado a termo não funccionou.

(Preços por 10 kilos).:

Fibra longa seridó:		
Typo 3	36$000	36$500
Typo 4	35$000	35$500
Fibra média:		
Sertões:		
Typo 3	35$000	35$500
Typo 5	31$500	32$000
Ceará:		
Typo 3	33$000	34$000
Typo 5	30$000	31$000
Fibra curta:		
mattas:		
Typo 3	31$000	32$000
Typo 5	29$000	30$000
Paulista:		
Typo 3	31$000	32$000
Typo 5	29$000	30$000

Assignando o boletim financeiro "LEVY", V. S. está systematicamente orientado sobre a tendencia dos mercados. E' uma publicação diaria de grande utilidade para as pessoas que operam em finanças.

RUA QUITANDA, 192-RIO

TEL. 3-3972

CAIXA ECONOMICA

SECÇÃO DE CHEQUES

Av. Rio Branco, 183 — junto ao Palace Hotel

EXPEDIENTE DAS 10 A'S 17 HORAS, SEM INTERRUPÇÃO, ENCERRANDO-SE AOS SABBADOS A'S 15 HORAS

RAPIDEZ E SEGURANÇA

INDICADOR PROFISSIONAL

Dr. Alvaro Moutinho

Doenças dos rins, bexiga, prostata, etc. Cura rapida, sem dôr da GONORRHE'A aguda ou chronica e suas complicações no homem e na mulher, prostatites, cystites orchites inflammações do utero, ovarios etc. Tratamento pela electricidade. Diathermia Darsonvalização, Ozonothermia Estreitamento da Urethra. IMPOTENCIA.

8 ás 13 — Buenos Aires, 77-4º

Dr. Oliveira Botelho:

Tratamento pela vaccina do proprio sangue do doente — tuberculose asthma, diabetes, papo, certas cegueiras molestias da pelle, etc. — 169, General Polydoro, — 9 a 11. — Tel.: 6-0575.

Clinica Medico-cirurgica

DR. AMERICO CAPARICA

Consultorio: Rua Visconde do Rio Branco, 31 (sobrado)

DIARIAMENTE DAS 3 A'S 7 HORAS.

Telephone: 2-2949.

Residencia — Rua Riachuelo, 84

Telephone: 2-7804.

Dentaduras anatomicas

Graças ao novo processo allemão de modelagem qualquer bocca pode receber dentes artificiaes de segurança garantida e de imitação perfeita, e inquebravel.

PAGAMENTO A PRESTAÇÕES

Orçamento gratis.

19 — RUA BUENOS AIRES — 19

DR. JOSE' DE ALBUQUERQUE

Doenças sexuaes do Homem.

Diagnostico causal e tratamento da

IMPOTENCIA EM MOÇO

Rua 7 de Setembro, 207, de 1 ás 6.

CASA DE SAUDE

DA ASSOCIAÇÃO DOS CONSTRUCTORES CIVIS

R. do Senado n. 213 — Tel. 2-0964

Director Dr. Julio Pinto Brandão

Cirurgia em geral, especialmente cirurgia do ventre e vias urinarias tractuturas e aparelhos Aberta á clinica de todos os senhores medicos.

RAIOS X

A CARGO DOS DRS.: VICTOR E PAULO CORTES.

PREÇOS MODICOS

Advogado

ROBERTO LYRA

PATROCINIO DE CAUSAS MEDIANTE CONTRATO

Ed. "Jornal do Commercio" 1º S. 106, 4-5982 — 16 as 19.

Serviço de Biometria e Orthogenetica

DR. SETE RAMALHO

Exame medico adaptado ao controle do desenvolvimento physico da criança e do adolescente e a pratica dos desportos no adulto.

Rua 13 de Maio — Edificio d'"O Jornal" 5º andar Salas 130 e 135

TEL.: 2-7560.

Dr. Andrade Netto

Medico Partos

Clinica de senhoras e vias urinarias Das 15 as 20 horas diariamente Consultorio: rua 1º de Março 4, 1º andar — Telephone. 3-3547, — Residencia: telephone 8-0881.

HEMORROIDAS cura radical sem dor e sem operação. Doenças anorectaes Vias urinarias.

Dr. Joaquim de Oliveira

Rua Visconde do Rio Branco 31-1º andar (elevador), diariamente das 4 1/2 em deante. Tel. 2-2949.

Dr. Fernando Paulino

Cirurgia — Vias urinarias.

Assembléa, 70-1º — Diariamente de 3 ás 5 — T. 2-5263. — Sanatorio S. Geraldo, 5 as 7 6-0155.

Dr. Water B. Moreira

Molestias do utero, ovarios, partos e operações

RES. FERREIRA DE ANDRADE, 42 — Tel. 9-2460.

CONS.: ARCHIAS CORDEIRO numero 198-sob.

CASA DE SAUDE SÃO SEBASTIÃO

RUA BENTO LISBOA 160.

Situada no local mais aprazivel desta cidade — Aberta á clinica de todos os senhores medicos — OPERAÇÕES E PARTOS — Pavilhão especial para convalescentes — REGIMENS ALIMENTICIOS — DUCHAS — RAIO X — RAIOS ULTRA-VIOLETA — Diaria desde 15$000 — Direcção: Luiz Simões Corrêa director el. Alcides Senra director medico.

CAPITAL 100 REIS

Diario Carioca

INTERIOR 200 REIS

Anno V — Numero 1.220 || Rio de Janeiro, Sabbado, 30 de Julho de 1932 || Praça Tiradentes, n. 77

DIARIO CARIOCA
Redacção administração e officinas: PRAÇA TIRADENTES 77

Director-Presidente
HORACIO G. L. DE CARVALHO JUNIOR

Director-Thesoureiro
J. B. MARTINS GUIMARAES

Chefe da redacção
VICTOR HUGO ARANHA

EXPEDIENTE

Endereço telegraphico: DIARIO CARIOCA
Telephones: Direcção: 2-3018, Administração. 2-3023, Redacção: 2-1559, Officinas: 2-0824.

ASSIGNATURAS
Para o Brasil: Anno 40$000, Semestre 25$000
Para o exterior: Anno 70$000, Semestre 40$000

VENDA AVULSA
Capital 100 reis — Interior 200 reis

São cobradores autorizados os srs Lourenço Amaral e J. T. de Carvalho

SUCCURSAL EM S. PAULO
Director José Armando Affonseca — Rua João Briccola 10—2º and —Tel.: 2-6398.

CORRESPONDENCIA:
Toda a correspondencia com valores ou sobre assumptos que entendam com assignaturas remessas do jornal publicidade retribuida e outros de interesse da administração, deve ser dirigida ao gerente do DIARIO CARIOCA.

O Director-Presidente da S. A DIARIO CARIOCA estará diariamente neste jornal das 14 ás 16 e das 22 ás 24 horas, e o Director-Thesoureiro das 9 1/2 ás 12 hs e das 16 ás 18 1/2 horas

EMPRESA J. WALTER THOMPSON
Declaramos que tendo havido entendimento commercial entre o "Diario Carioca S. A. e a Empresa J. Walter Thompson reencetamos nossas transacções, estando essa Empresa autorizada a receber publicidade para o "Diario Carioca".

A GERENCIA

Morte repentina

Em sua residencia, á rua Waldo s/n, falleceu, hontem, á noite, repentinamente, o nacional de cor preta, Sebastião Mathias, casado, de 40 annos e operario.

O cadaver do infeliz homem, foi com guia da policia do 23º districto recolhido ao necroterio do Hospital Hamhemaniano.

O "Commandante Alcidio" parte hoje, ás 10 horas, rumo a Santos

O "Commandante Alcidio" deverá partir hoje, ás 10 horas, para Santos. Ainda hontem, foi enorme o movimento de pessoas no Lloyd Brasileiro, que procuravam passagens para S. Paulo. O vapor está lotadissimo. Só hontem foram incluidos 350 passageiros novos, ao que informou o chefe da secção de passagens do Lloyd. Foram tomadas providencias no sentido de serem as senhoras alojadas nos caramotes de 1ª classe. Os homens occuparão as localidades que sobrarem, nas outras classes e nos salões e bars do paquete.

O embarque dos passageiros effectuar-se-á na Ilha das Cobras, cáes norte, podendo os mesmos seguirem até o navio pela ponte do Arsenal de Marinha.

As primeiras pessoas que conseguiram tomar passagem foram as seguintes: Lyder Sagen, consul norueguez; Julieta Lopes, Maria Macedonia Porto, Mario Bibano Alves, Joaquim Dias Ferro Coimbra, dr. Alberto Araujo, dr. John Denis Stuart Beavis, Rodolpho José Droghetti, Carmen Affonseca Faria, Salvador Chiansi, Leon Seidler, Alexandrina Simon, João Pereira Corsino, Elisa Queiroz Magalhães, Leonor Duarte Rabello, Marina Lemos Marcondes, José Alves de Lima, inspector de consulados; Isaac Popeman, Samuel Goltsman, Alice Sampaio Rubião, Francisco Martinez Trilles, dr. Henrique de M. Suell, dr. Carlos Olyntho Braga, procurador da Republica; Martim Francisco Martins, Enrico Marone, Guido Loyola, Lamberto Ramenzoni, Peitro Sugnasco, dr. Julio Cesar de Faria, dr. Virgilio Camargo Pacheco, Anna Arruda Botelho, Leopoldo Renhold Brommert, Bemvinda de Assis, dr. Paulo Peçanha Figueiredo, Abel Golodne, Charles Kaniefsky, Manoel J. Pereira, Jean Opdebeck, Paul Dehler, dr. Antonio Casemiro Vieira, João Augusto Rocha Filho, Rodolpho de Barros Pimentel, Boris Stchelkunoff, Franco Zampori Armando Antunes, Alcides Cunha, dr. José Benedicto Cursino, José Foves Gittens.

Crime monstruoso

UM VELHO E DUAS MOÇAS BARBARAMENTE ASSASSINADOS NO IGARAPE' PACHETA, NO PARA'

BELEM, 25 (Do correspondente) — Os jornaes noticiam hoje, um crime barbaro, occorrido no Igarapé Pacheta, onde é muito conhecido e estimado o velho commerciante Domingos Bernardo da Luz, que é irmão de João da Luz, — um dos companheiros de Cabralzinho na defesa do Amapá. O velho Domingos reside ali ha muitos annos, em companhia de sua familia, cuja esposa, a senhora Maria da Luz, faz pouco mais de um mez se encontrava nesta capital.

Em companhia do infortunado commerciante, á espera da consorte deste, ficaram duas netas suas, de treze e quinze annos, cujos nomes não nos foi possivel saber ainda.

Decorria, assim, tranquilla a existencia do velho Domingos Bernardo da Luz e de suas netas, filhas de criação, quando, certa manhã, os moradores da circumvizinhança foram tomados de subito pavor. Um quadro horrivel, delineado com o instincto selvagem da mais rude e innominavel barbaria se apresentava aos olhos dos que procuravam informar-se do que havia acontecido ao velho Domingos.

Dentro de sua residencia, numa pequena dependencia, stava morto, com a cabeça quasi separada do corpo, por um profundo golpe de arma branca, o infortunado Domingos e, mais adeante, quasi ao seu lado, uma das suas netas, com a carotida seccionada, tambem quasi apartada do corpo, e alguns metros além, com o corpo crivado de punhaladas, a outra sua neta.

Ambas, segundo constatou o exame que fôra procedido, haviam sido violentadas antes de serem tão barbaramente sacrificadas.

A supposição é que as duas mocinhas tenham opposto resistencia aos bandidos que as queriam possuir, enraivecendo-os, ou que, ao tentarem contra ellas, tenham os sequazes despertado o velho Domingos, que, vindo em auxilio das netas, teria sido por elles enfrentado, caindo victima do sadismo de que se achavam possuidos os desalmados algozes.

Conhecido o facto dos moradores de Igarapé Pacheta, uma grande revolta dominou todos elles. A scena horripilante, aquelle quadro canibalesco, de tão incrivel perversidade deixou a todos attonitos, perplexos, com arrepios de indignação...

O quadro era verdadeiramente monstruoso.

As autoridades daquelle longinquo rincão paraense se puzeram a campo, estando na batida dos criminosos. Pessoas da familia Domingos solicitaram do interventor Magalhães Barata a designação de um delegado especial para presidir as diligencias, por ser conhecida a falta de energia da autoridade de São Domingos comquanto seja reconhecidamente criteriosa.

A medida se impõe, tanto mais por ser São Domingos uma zona de incursões perigosas, frequentada de vez em quando por bandidos de todas as procedencias, famosos nas perpetrações dos crimes mais hediondos.

Nas garras da hyena

CONTINUA GRAVE O ESTADO DE D. ANNITA ACCIOLY CARNEIRO

No Sanatorio S. Geraldo, á rua Marquez de Abrantes, continua em tratamento, em estado grave, d. Annita Accioly Carneiro, a inditosa senhora, que depois de maltrada e suppliciada pelo marido, na noite de domingo, 24 do corrente, foi ferida pelo mesmo com um tiro no ventre.

Comquanto o estado de Mme. Annita seja ainda bastante melindroso, os seus medicos assistentes nutrem esperanças de salva-a.

D. Annita, logo que o seu estado de saude permitta, vae requerer a annulação de seu camento.

Só agora, depois do crime que praticou é que veiu a saber que o marido não tem o nome que usa e com o qual se casára.

Tal fundamento, é que será invocado para a nullidade, pois o criminoso é Alfredo Duarte de Oliveira e não "dr. Alfredo de Oliveira Flores".

A' casa de saude onde está internada d. Annita Accioly, tem affluido uma multidão de pessoas amigas, que ali vae em busca de noticias do seu estado.

Entre as pessoas que hontem visitaram a enferma, notavam-se as seguintes:

General Affonso Lopes Machado, 1º tenente Pedro Paes Leme, dr. Alfredo Dias e senhora, viuva do general Barbosa Lima, dr. Oliveira Lima e senhora, Mme. Olga Machado, Mme. commandante Mathias Costa, Mme. Fontoura, Octavio Joaquim Pereira de Aguiar, dr. Cunha Mello, além de grande quantidade de telegrammas e cartões.

O que a Saude Publica não fiscaliza

UMA FAMILIA INTOXICADA COM UMA FRITADA DE SIRIS COMPRADOS NO MERCADO MUNICIPAL

A familia do sr. Elias Montalverne

Acostumado a gostar do que é bom, o sr. Elias G. Montalverne, morador á rua Major Avila numero 108, como toda gente que se presa, é um grande apreciador das boas petisqueiras.

Indo hontem ao Mercado, o referido cavalheiro adquiriu para uma frigideira, alguns siris. Por occasião do jantar, foi servido o saboroso prato, que, preparado por cozinheiro habil, constituia uma verdadeira delicia.

Pode-se dizer que, pela forma como foi preparada, a frigideira de crustaceos constituiu o regalo da familia.

Pela madrugada, o chefe da casa foi despertado por gemidos vindos do quarto das crianças. E' que os filhos do sr. Elias estavam todos se queixando de dores intestinaes.

Immediatamente foram solicitados os soccorros da Assistencia. Passados alguns instantes ali chegava uma ambulancia conduzindo um medico e um enfermeiro.

Foram medicados os menores Elis, de 14 annos; Heliene, de 11; Heliade, de 9; Hellonor, de 6; e Heline, de 5 annos.

Os menores, que apresentavam symptomas de intoxicação, motivada por "frigideira de crustaceos", depois de considerados livres de perigo, ficaram em tratamento na propria residencia.

Caiu do bonde

Ao saltar de um bonde em movimento, na Avenida Rio Comprido, o funccionario publico, José Gonçalves brasileiro, de 30 annos, solteiro, morador em Morro Agudo, no E. do Rio, caiu, soffrendo um ferimento contuso na perna esquerda.

A victima foi soccorida pela Assistencia Municipal, retirando-se depois de medicada.

Com as vestes em chammas

Maria de Lourdes de Almeida Soares, casada, de 27 annos de edade, residente á rua Leandro Costa, n. 26, em Campo Grande, hontem quando cuidava do jantar, junto a um fogareiro, teve as vestes incendiadas, recebendo queimaduras do 1º e 2º gráos generalizadas.

A infeliz foi soccorrida pela Assistencia do Meyer e internada, a seguir, no Hospital de Prompto Soccorro.

Pelo "Congraçamento Academico"

A REUNIÃO DE HOJE, NO LARGO DE S. FRANCISCO

Os alumnos das Escolas Superiores desta capital vão reunir-se, hoje, ás 16 horas, no Largo de S. Francisco, em frente á Escola Polytechnica, afim de tratarem do "Congraçamento Academico".

AUTOMOVEL CLUB

A REUNIÃO DE HONTEM DO COMITE' DE IMPRENSA

Realizou-se, hontem, á tarde, mais uma reunião do Comité de Imprensa do Automovel Club do Brasil.

A essa interessante tertulia, compareceram, além dos drs. Reynaldo de Aragão e Povina Cavalcanti, directores do Automovel Club, os jornalistas Nestor Guimarães, Leão Padilha, Adolpho Aiser, Hyldeth Favilla, Aureliano Amaral, Odylo Costa Filho, Chermont de Britto, Amorim Nett oe Martins Castello.

A MORTE DE SANTOS DUMONT

Entrando em deliberações, o Comité resolveu, por proposta do dr. Nestor Guimarães, telegraphar á familia de Santos Dumont e ao Aero Club do Brasil, apresentando pezames pelo fallecimento do glorioso "Pae da Aviação".

UM TELEGRAMMA DO MINISTRO DA VIAÇÃO

O Comité de Imprensa do Automovel Club recebeu o seguinte telegramma:

"Dr. Povina Cavalcanti — Tenho o prazer de exprimir todo o meu reconhecimento ao Comité de Imprensa do Automovel Club, pelo voto de congratulações com que me distinguiu. Saudações — José Americo, ministro da Viação."

A morte do capitão Luiz Bahiana

Realizou-se hontem, á tarde, no cemiterio S. João Baptista, o enterramento do capitão de corveta Luiz Bahiana.

Tomaram parte no cortejo funebre as altas autoridades navaes e representantes do chefe do Governo Provisorio e muitos officiaes. Seguraram nas alças do caixão os srs. ministro da Marinha, almirantes Bento Machado da Silva, Francisco de Mattos e Jatahy de Alencastro, commandante Amorim do Valle e dr. Paulo Saldanha.

Prestou as honras, fazendo a continencia do estylo, uma companhia de guerra do Regimento de Fuzileiros Navaes, commandada pelo tenente Mathias Torres. Prestaram guarda ao esquife os escoteiros do Sagrado Coração de Jesus e uma commissão dos Bandeirantes do Brasil.

Por occasião de baixar o corpo á sepultura, fez o acto de absolvição o padre Leovigildo França, vigario do Sagrado Coração de Jesus.

O cortejo teve grande acompanhamento de figuras destacadas da nossa melhor sociedade, vendo-se entre os presentes o ex-presidente Epitacio Pessoa. As corôas subiam a mais de 100, todas riquissimas.

CONDEMNADO A' MORTE!

BUDAPEST, 29 (Havas) — Compareceram, esta manhã, perante a Côrte Marcial, os agitadores communistas Sally e Fuerst, accusados de "complot" contra a segurança do Estado.

A policia tomou especiaes medidas de precaução, afim de assegurar a boa marcha do processo, que despertou intensa curiosidade publica. A entrada na sala do tribunal só é permittida aos representantes da imprensa.

Os accusados confessaram haver usado cinco ou seis pseudonymos durante a sua actividade secreta. Sally declarou ser communista, mas negou que tivesse qualquer participação no "complot" descoberto pela policia.

A CONDEMNAÇÃO

BUDAPEST, 29 (Havas) — A Côrte Marcial condemnou á forca os agitadores communistas Sally e Fuerst, accusados de "complot" contra a segurança do Estado.

Tribunal do Jury

FOI ADIADO O JULGAMENTO DO RÉO POR NÃO HAVER COMPARECIDO O SEU ADVOGADO

Reuniu-se hontem, em sessão, o Tribunal do Jury. Apregoado o réo Tango Ferreira dos Santos, o julgamento foi adiado, por não haver comparecido o seu advogado Stelio Galvão Bueno.

Por ser a segunda vez que este advogado falta a esse julgamento, o juiz nomeou, em substituição, para defensor do réo, o advogado João Romeiro Netto.

Como fosse a de hontem a ultima sessão do mez corrente, usaram da palavra o juiz Magarinos Torres, o promotor Gomes Paiva e o dr. Pedro Leitão, que falou em nome dos jurados.

Ingeriu soda caustica

Desgostoso da vida, o carpinteiro, Antonio de tal, de 45 annos, portuguez, casado, residente á rua Visconde Silva, 57, ingeriu hontem, forte porção de soda caustica.

A victima foi soccorrida pela Assistencia Municipal e em estado grave internada no Hospital do Prompto Soccorro.

A reorganização da Justiça Nacional

COMMUNICAÇAO AO 4º DELEGADO AUXILIAR

O 4º delegado auxiliar recebeu do director geral da Secretaria o seguinte officio:

"O sr. director geral da Secretaria communica ter o sr. presidente da Commissão de Reorganização da Justiça Nacional informado que já foram iniciados os respectivos trabalhos, tendo sido resolvido, por deliberação unanime, que sejam recebidas todas as suggestões dos seus pares, que assim se dignem distinguil-a com a sua collaboração, pelo que recommenda o sr. capitão chefe de policia seja tomado na devida consideração esse desejo da mesma commissão."

Licenças no Departamento dos Correios e Telegraphos

Foram concedidas hontem licenças para tratamento de saude aos seguintes funccionarios do Departamento dos Correios e Telegraphos:

Rosina Moreira, ajudante da agencia de Ribeirão Vermelho, subordinada á Directoria Regional de Minas Geraes, tres mezes.

Augusto Raphael Pereira, diarista radio da Directoria Regional de Uberaba, tres mezes.

Caetana Noronha de Oliveira, thesoureira da agencia postal telegraphica de Saquarema, subordinada á Directoria Regional do Rio de Janeiro, um mez.

Maria da Gloria Costa Pinto, auxiliar de 3ª classe da Directoria Regional do Districto Federal, tres mezes.

Epaminondas Gonçalves de Mello, auxiliar da 3ª classe da Directoria Regional do Districto Federal, um mez.

Hilda de Paula Leite, agente com exercicio na agencia do correio de Paracamby, subordinada á Directoria Regional do Rio de Janeiro, cinco mezes e doze dias, em prorogação

Carlos Coelho Muniz, auxiliar de 1ª classe da Directoria Regional do Districto Federal, um mez, em prorogação.

Maria de Lourdes Cesar, telegraphista de 3ª classe da Directoria Regional de Diamantina, tres mezes.

Bibliotheca Popular do Meyer

Realiza-se amanhã, domingo, ás 9 horas da manhã, na Bibliotheca Popular do Meyer, á rua Archias Cordeiro 109, pelo sr. Nelson Garcia Nogueira uma palestra com o seguinte programma:

Primeira parte — Noticia historica sobre Tasso.

Segunda parte — Theoria da intelligencia e da actividade. Razão abstracta, razão concreta, harmonia mental. Actividade poetica, philosophia e pratica.

Mais uma proesa do Moleque Arruda

FERIU UM EMPREGADO DA ESTRADA DE FERRO CENTRAL DO BRASIL A BALA

Não ha muito, o nome de "Moleque Arruda", desordeiro e ladrão dos mais audaciosos, esteve em fóco. Era elle tido como componente de uma perigosa quadrilha de ladrões, que vinha assaltando a mão armada, em diversos pontos da metropole.

Individuo audacioso, com uma folha de antecedentes onde se registram crimes de todo jaez, "Moleque Arruda", tornou-se respeitado entre seus pares e temido pelas autoridades policiaes, pois reage sempre, quando surpreendido na pratica de qualquer crime.

Este elemento deleterio, que vive ás soltas, hontem, á noite, na rua Visconde de Nictheroy, praticou mais uma das suas proezas.

Ha tempos, Moleque Arruda" pediu emprestado ao empregado da Estrada de Ferro Central do Brasil, José Theodoro da Cruz, preto, de 26 annos, solteiro e residente áquella rua, sem numero, a quantia de 3$000.

Hontem, á noite, o Theodoro Cruz, encontrando-se na localidade em que reside com o devedor, procurou receber a quantia emprestada.

"Moleque Arruda", indignou-se com a attitude de Theodoro e, saccando de um revolver, desfechou-lhe varios tiros, ferindo-o no braço esquerdo.

Praticada a aggressão, o facinora fugiu, sendo o ferido soccorrido pela Assistencia, recolhendo-se em seguida á residencia.

A policia do 18º districto soube do facto.

O momento allemão

Um discurso do ex-chanceller Bruening

BERLIM, 29 (A. B.) — Falando, hoje, num comicio monstro organizado pelos republicanos allemães, o ex-chanceller Heinich Bruening alludiu aos factos occorridos recentemente no Reich, solicitando de todos os cidadãos allemães o mais franco apoio á acção esclarecido e desapaixonada do presidente Von Hindenburgo, que incarnava intrinseca e extrinsecamente o verdadeiro principio da autoridade.

Continuando a sua oração, o sr. Bruening declarou que não obstante esse appello de ordem e as tradições do Partido Centrista em pról de uma politica de respeito á autoridade e de acção moderada, torna-se necessaria uma acção mais energica, pois a situação da Allemanha é a de um paiz que possue um governo que não ousa olhar face a face um Parlamento que abusou de suas prerogativas, desrespeitando o paragrapho 48 da Constituição, de tal modo que resultou num enfraquecimento consideravel da autoridade do Estado.

O antigo chanceller revelou, a seguir, um trecho interessante da Historia, quando declarou como offerecera na primavera de 1930 uma das pastas do gabinete ao chefe nacionalista Hugenberg offerta que, depois de longas negociações, deixou de ser aceita, para que só venha a accusar o antigo chanceller de o ter conservado systematicamente fóra do governo.

Depois de defender com vigor a politica interna feita pelo seu gabinete, o ex-chanceller Bruening passou a defender a sua politica externa, dizendo que uma ou outra nunca foram norteadas por considerações partidarias ou por interesses pessoaes, mas unicamente pelos interesses supremos da patria.

O sr. Bruening terminou o seu discurso entre acclamações ruidosas, declarando que a salvação da Allemanha repousa no que se chama uma democracia autoritaria.

O sr. Antonio Carlos conferenciou no Cattete

Conforme estava annunciado, chegou a esta capital o sr. Antonio Carlos, que vem em importante missão politica do governo de Minas Geraes.

A' tarde, o procer mineiro esteve no Cattete, acompanhado do sr. Washington Pires, ali tendo conferenciado, demoradamente, com o sr. Getulio Vargas, sobre a situação do paiz.

A ALLEMANHA ENSANGUENTADA

Registraram-se novas e graves desordens

BERLIM, 29 (Havas) — Em diversos pontos do Reich, produziram, hoje, desordens de caracter politico.

Em Leipzig, morreu, devido aos ferimentos recebidos, um joven hitleriano, que havia sido apunhalado pelos communistas.

Em Kamenuzpp, um partidario da organização "bandeira republicana" foi morto, a tiros, por um grupo de hitlerianos.

Occorreram desordens em Lensburg, Rostock e Nauen. Numerosas pessoas ficaram feridas.

Estado do Amazonas

O NOVO PRESIDENTE DO SUPREMO TRIBUNAL DE JUSTIÇA

No dia 4 de julho corrente foi eleito presidente do Supremo Tribunal de Justiça do Amazonas, o desembargador Gaspar Vieira Guimarães e para vice-presidente o desembargador Antero de Rezende.

Centro Riograndense do Norte

Vae reunir-se, hoje, em sessão de directoria, o Centro Rio Grandense do Norte. Essa reunião será ás 17 horas.

Alliança Nacional de Mulheres

Realiza-se, hoje, na séde da "Alliança Nacional de Mulheres", uma reunião, ás 16,30 horas, falando, por essa occasião, a escriptora Rachel Prado.

Conferencia na Viação

Estiveram hontem á tarde, no Ministerio da Viação, onde conferenciaram demoradamente com o respectivo titular os srs. Mauricio Goulart e Zoroastro Gouvêa.

Mil contos para a Directoria da Rêde Viação Santa Catharina-Paraná

O ministro da Viação, solicitou urgentes providencias, ao seu collega da pasta da Fazenda, no sentido de ser posta á disposição da directoria da Rêde Viação Santa Catharina-Paraná, a quantia de mil contos de réis, para attender despezas com o transportes de tropas, etc., no sul do paiz, na zona de operações militares.

Não tenha duvida!

Em casimiras só METRO DE OURO

159, ROSARIO, 159

PROGRAMMAS DE HOJE:

ALHAMBRA
Complemento: 2.00 — 3.40 — 5.20 — 7.00 — 8.30 e 10.10.
Pela mão de sua dama: 2.10 — 3.50 — 5.30 — 7.10 — 8.40 e 10.20
A Warner First apresenta
WARREN WILLIAM
SIDNEY FOX em
"Pela mão de sua dama"
PARAMOUNT SOUND NEWS, 92.
Sessão Serrador das 5 ás 7, 2$000.

ODEON
Tels. 2-1508 e 4-4033
Complemento: 2.00 — 3.40 — 5.20 — 7.00 — 8.40 e 10.20.
O Par da Fama: 2.10 — 3.50 — 5.30 — 7.10 — 8.50 e 10.30.
A FOX FILM APRESENTA
JAMES DUNN e SALLY EILERS
— em —
"O PAR DA FAMA"
Fox Movietone Airplan News n. 4x28.
Sessão Serrador das 5 ás 7, 2$000.

PALACIO
Tel. 2-0838
Complemento: 2 — 4 — 6 — 8 e 10 horas.
Trocando de esposa: 2.40 — 4.40 — 6.40 — 8.40 e 10.40.
A Metro Goldwyn Mayer apresenta
WILLIAM HAYNES
Anita Page — Joan Marsh em
"Trocando de esposa"
(Improprio para menores)
"Casamento ás pressas" — comeda com Charley Chase — "De Honolulu á Havana" — natural — Metrotone News n. 139.

GLORIA
Tel.: 4-0097
Complemento: 2 — 4 — 6 — 8 e 10 horas.
Mata-hari: 2.20 — 4.20 — 6.20 — 8.20 e 10.20.
A Metro Goldwyn Mayer apresenta
GRETA GARBO — RAMON NOVARRO em
"MATA-HARI"
CEYLÃO — natural — METROTONE NEWS N. 136.
Sessão Serrador das 5 ás 7, 2$000.

PATHE' PALACIO
TELEPHONE: 2-1153
HOJE —::— HOJE
POLTRONAS .. .. .. 3$000
"O BATALHÃO DA MORTE"
A guerra nas alturas — O primeiro film de guerra na neve — Formidavel e emocionante.
JORNAL UNIVERSAL N. 42
Pragas de Casamento
— Comedia em 2 partes
LE COR — poema cantado.

PATHE'
TEL.: 4-1492
POLTRONAS .. .. 2$000
"A VOLTA DE TOM"
Tom MIX o monarcha das planicies
No seu primeiro film falado
VACCA DE RAÇA — desenho animado

BROADWAY
TEL. 2-6788
A's 3.20, 5, 8.20 e 9.50
Broadway Cocktail
com LAURA SUAREZ — ELISA COELHO, CAROLINA CARDOSO MENEZES, SYLVIO CALDAS e LAMARTINE BABO
Um programma de elite para um publico de elite.
Na téla: a partir de 2 horas ELISSA LANDI e Victor Mc. Laglen em "SACRIFICIO" film da Fox